

Abhangende gem. Schadstoffgutachten

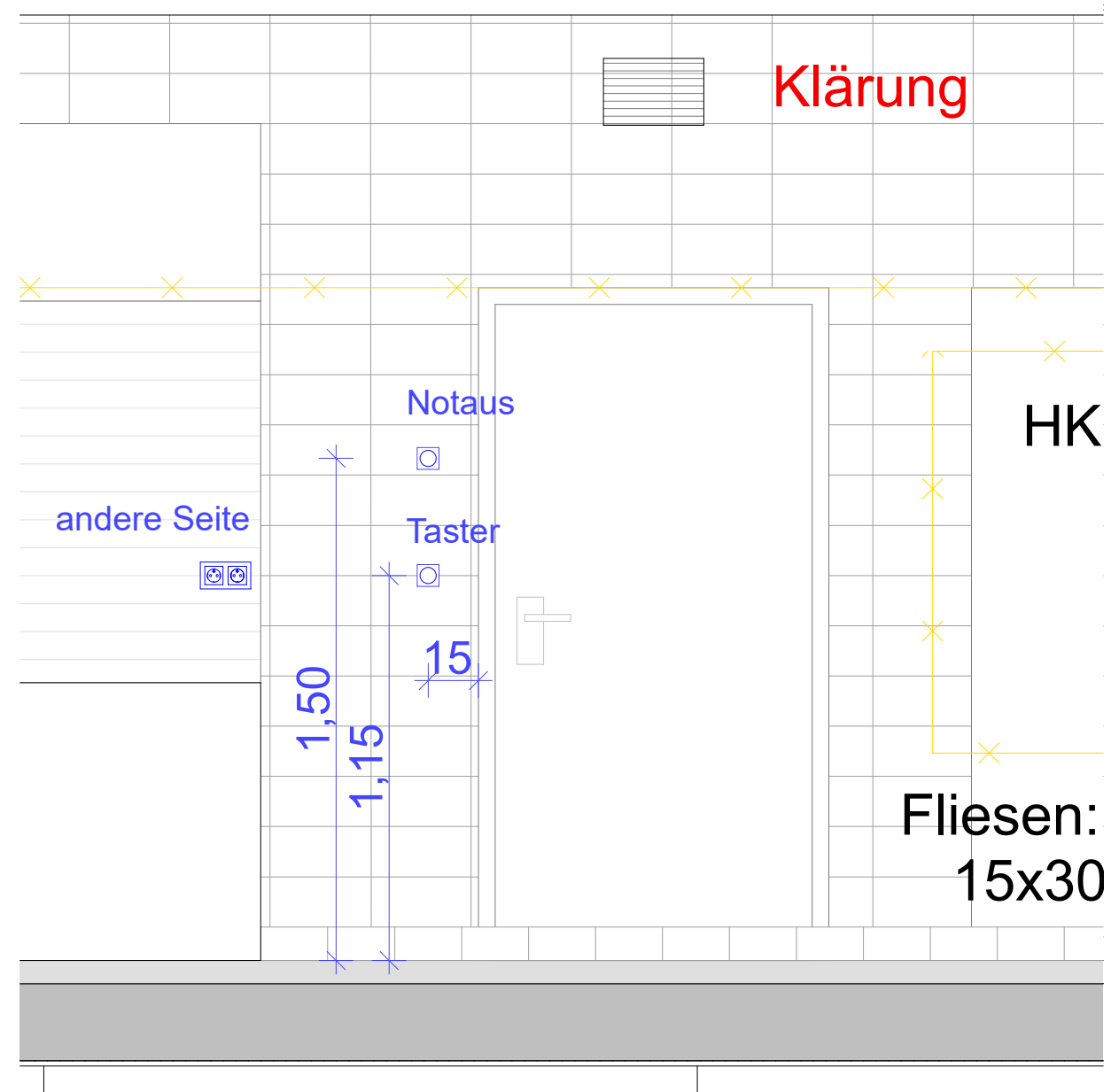

Detail Schalter M 1:20

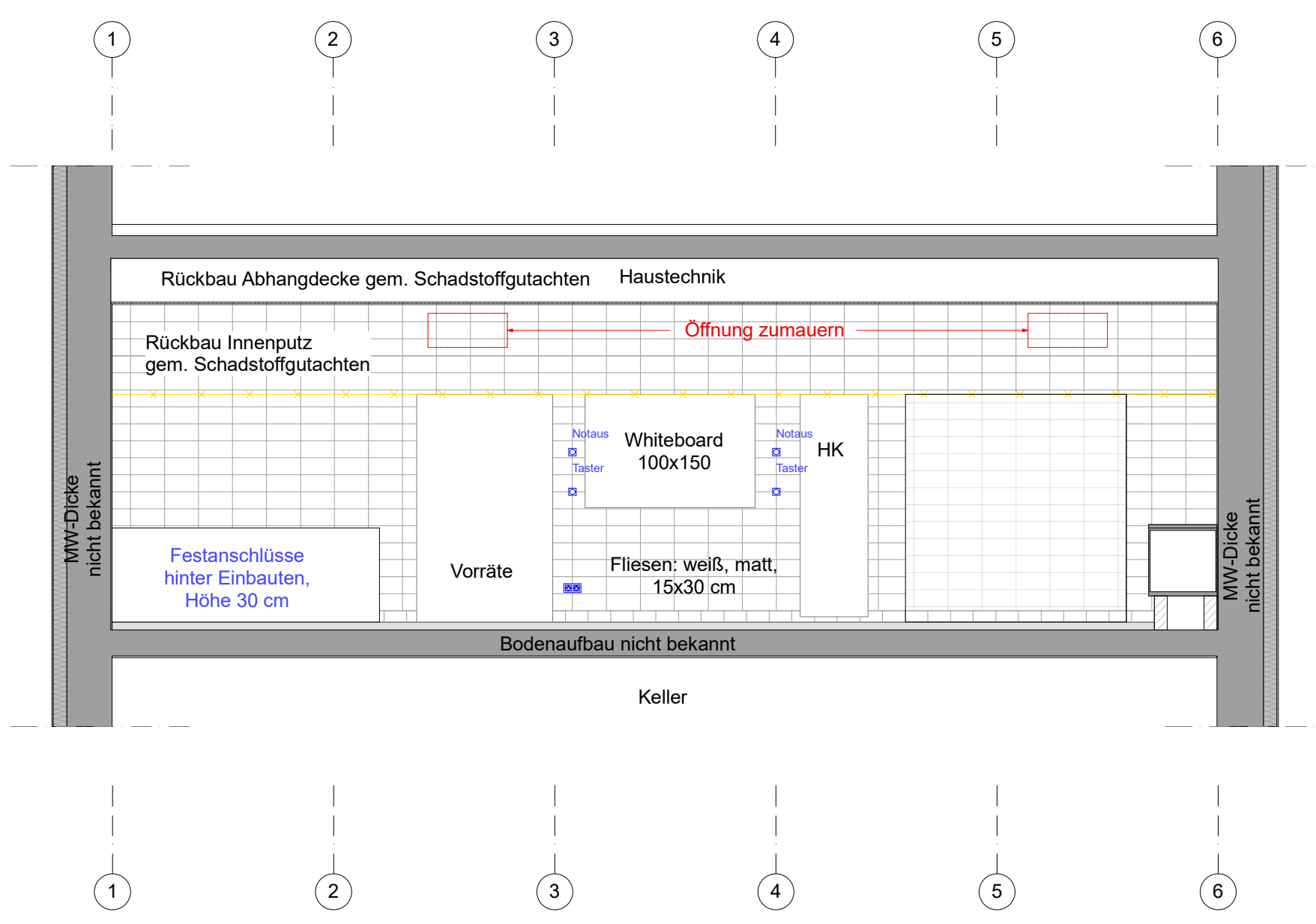

Innensicht Achse G M 1:50, Variante B

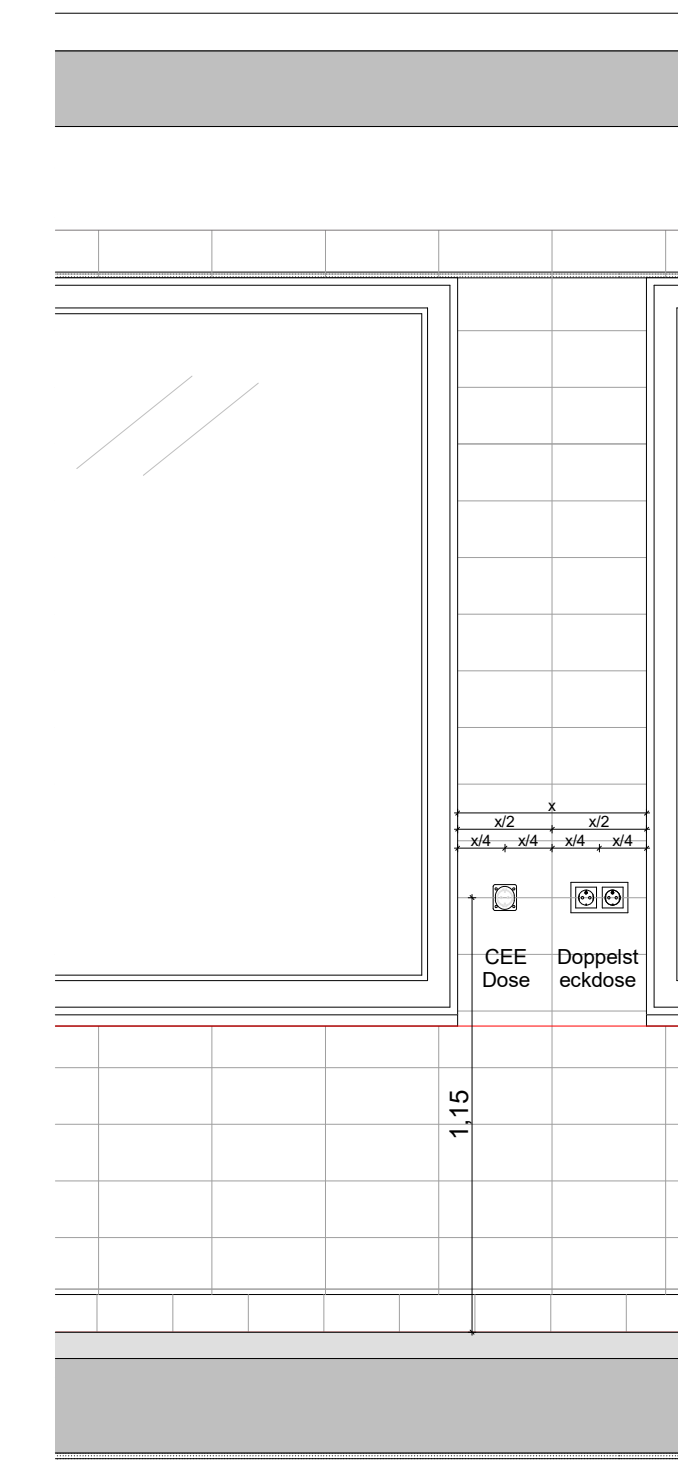

Detail Stütze M 1:20

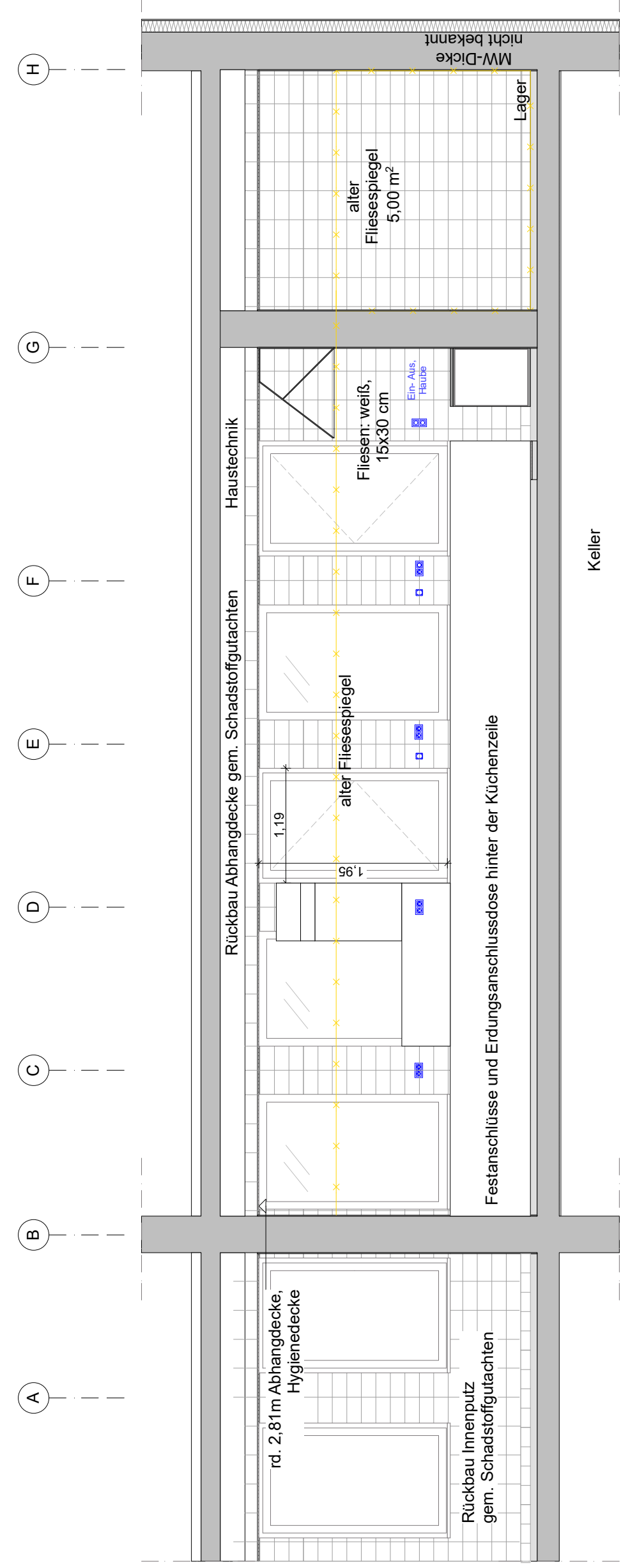

Innensicht Achse I M 1:50

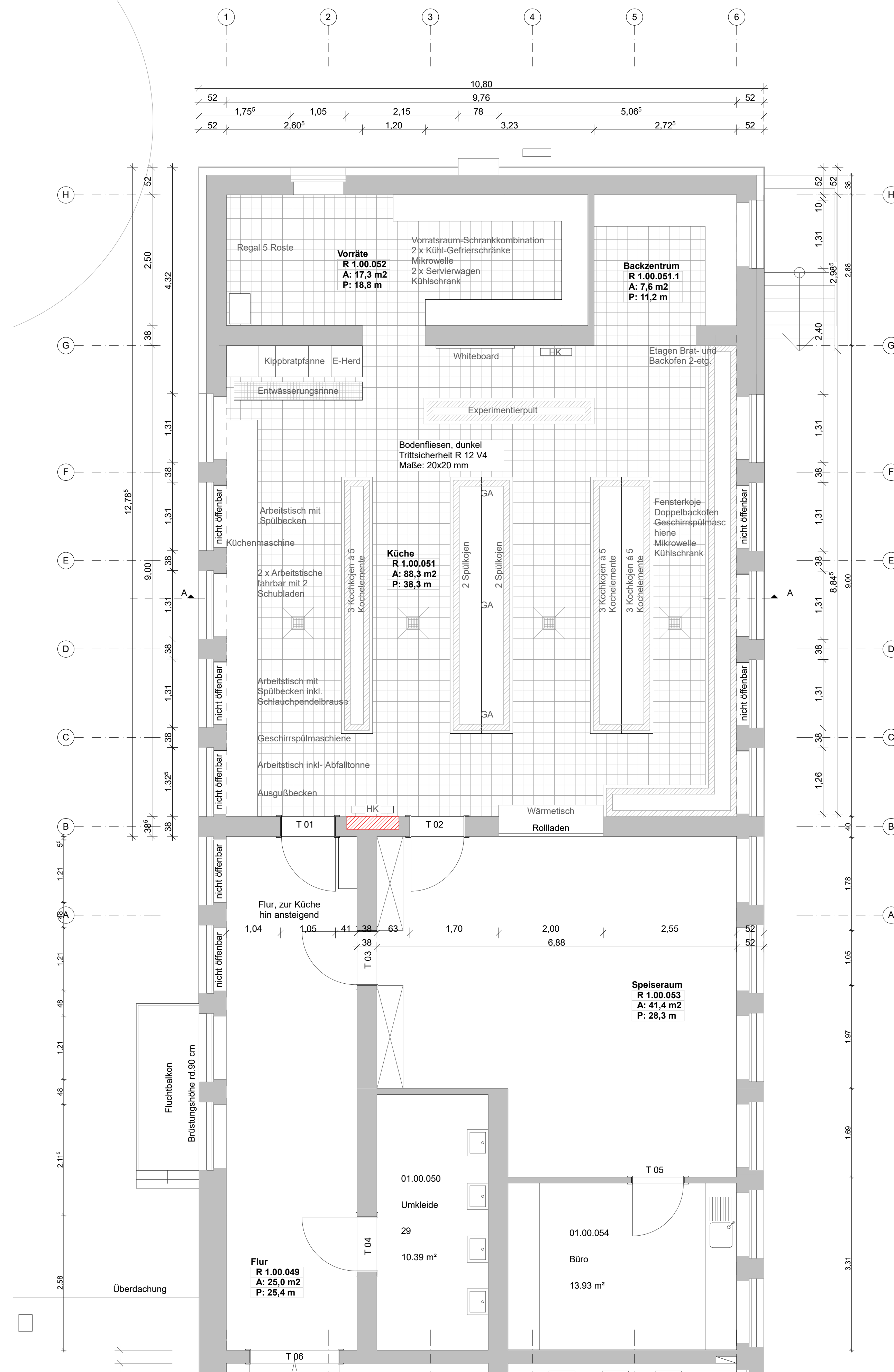

Grundriss M 1:50

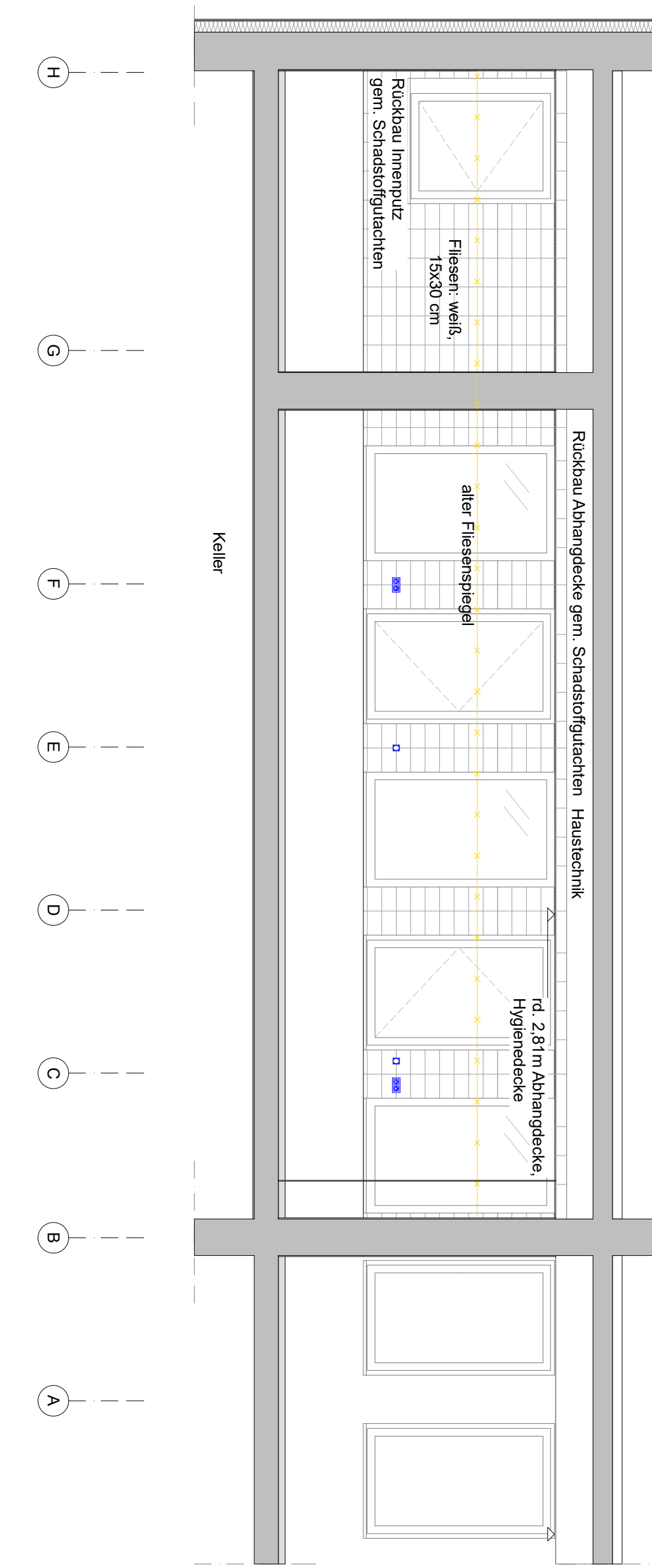

Innensicht Achse 6 M 1:50

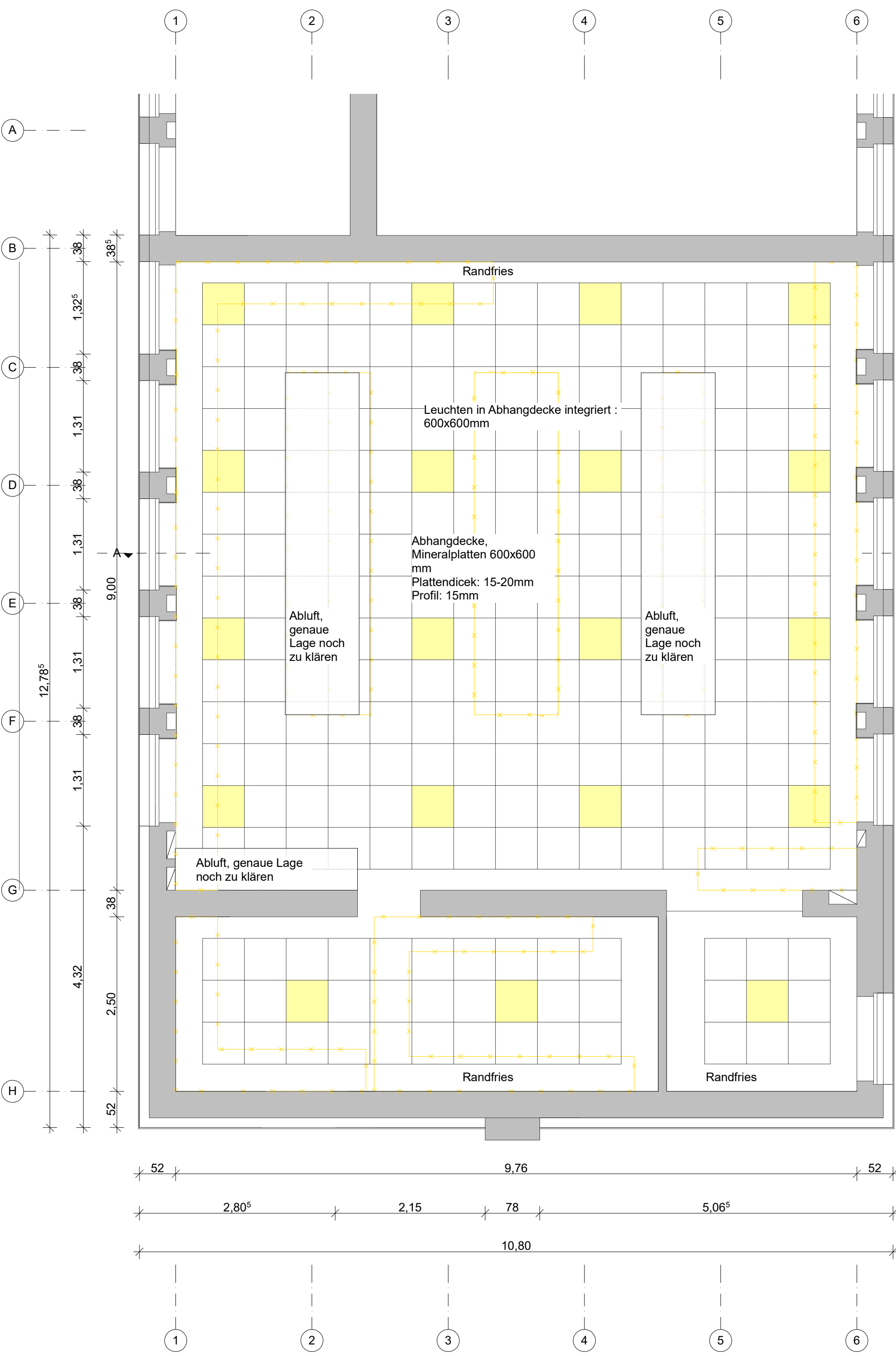

Deckenspiegel M 1:50

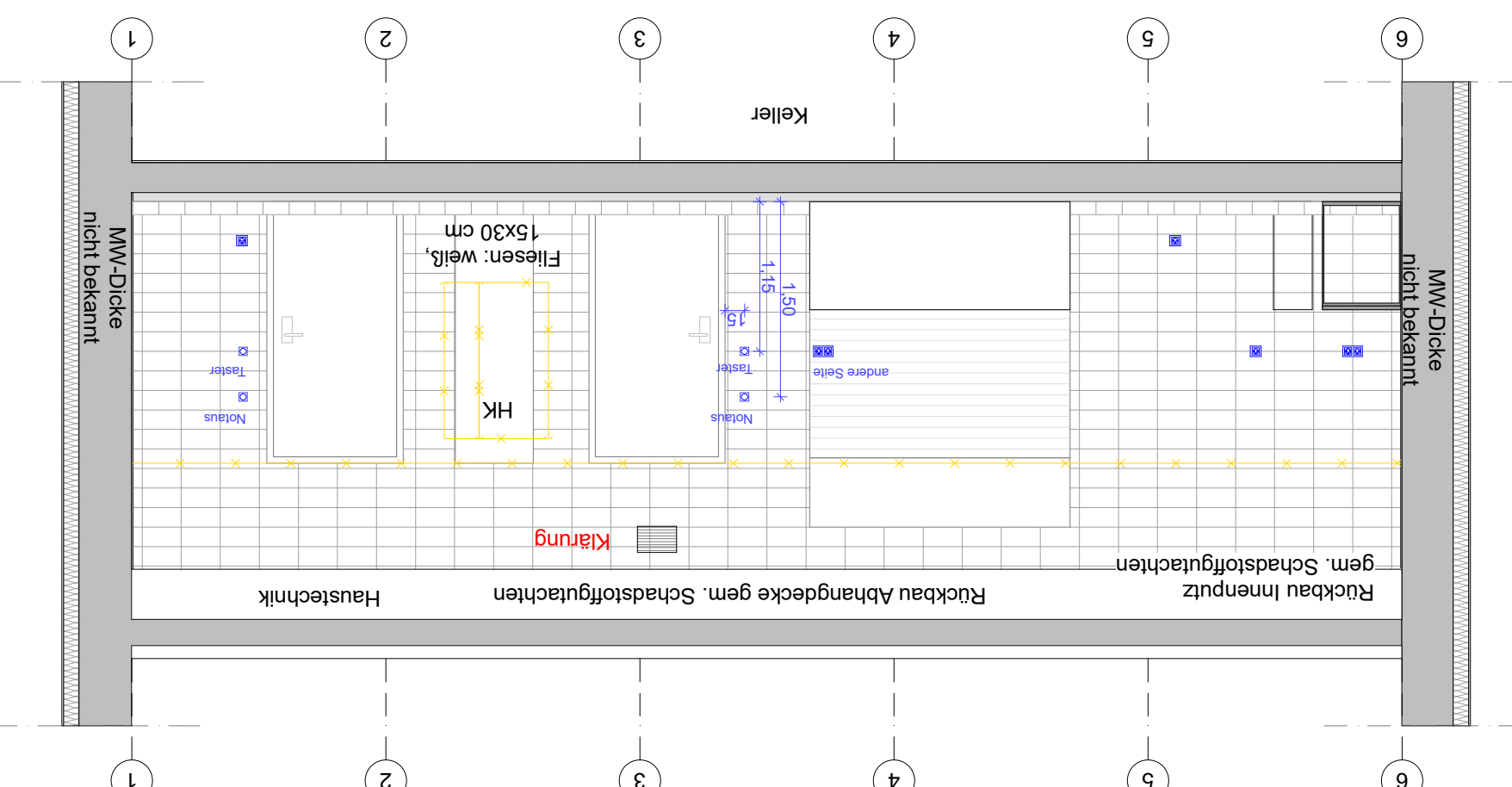

Innensicht Achse B M 1:50

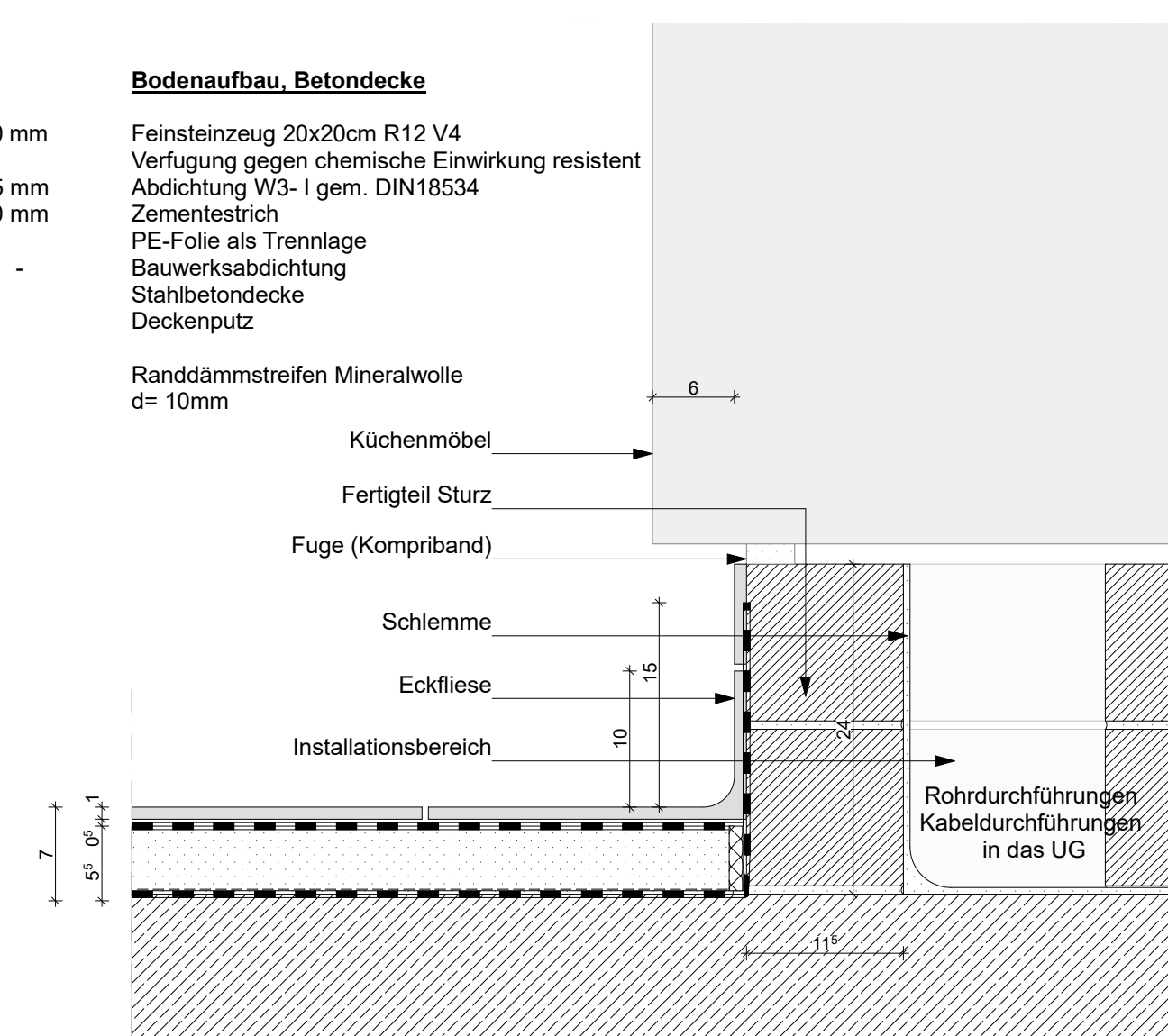

Detail Bodenaufbau Sockelbereich M 1:5

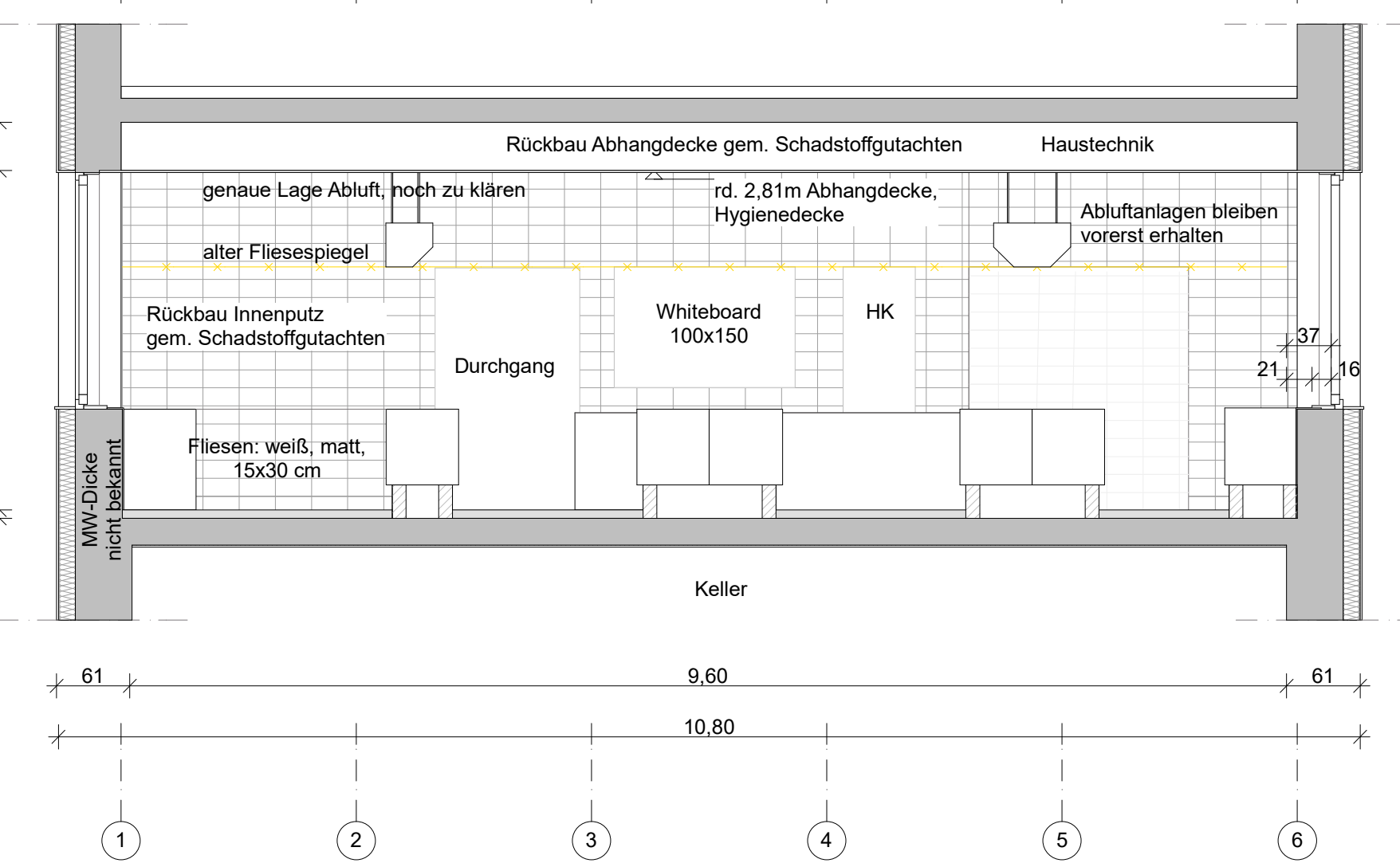

Schnitt A Küche M 1:50

Projekt:
Käthe-Kollwitz-Schule, Lehrküche
 Bayernallee 6 52066 Aachen

Bauherr:
 Gebäudemanagement der Stadt Aachen
 Die Betriebsleitung
 Lagerhausstraße 20
 52066 Aachen

Architekt:
 PRAGLOWSKI ARCHITECTEN
 Triebelstr. 11 • 52066 Aachen
 T 0241 94379010 F 0241 94379019
 mail@praglowski.de
 www.praglowski.de

Index - Datum - Skala - Inhalt:
VORABZUG 02.08.2018

Inhalt: **Gesamte Zeichnung**
 Plannummer: **373.00-5-GRU-10(-)**

Blatt: **373.00** Maßstab: **1:50, 1:5, A4...** Blaupapier: **DIN A0** Gezeichnet: **SF** Datum: **06.04.2018**