2022
2023

Älter werden in Aachen

Leitfaden für Seniorinnen und Senioren

copyright © 2021 Rido/Shutterstock

stadt aachen

www.aachen.de/aelterwerden

Online-Banking. Einfach & sicher von zu Hause.

Erledigen Sie Ihre Finanzgeschäfte im eigenen Wohnzimmer.

Ganz bequem mit dem übersichtlichen Online-Banking der Sparkasse.

sparkasse-aachen.de/online-banking

Weil‘s um mehr als Geld geht.

Sparkasse Aachen

Liebe Seniorinnen
und Senioren,

Sibylle Keupen
Oberbürgermeisterin
der Stadt Aachen

wie heißt es so schön? Man ist so alt, wie man sich fühlt!

Wir setzen alle – natürlich auch jenseits der 60 – sehr unterschiedliche Schwerpunkte bei der Gestaltung unseres Alltags. Für die einen sind es Familie und Enkel, andere sind noch berufstätig, manche sind aber auch schon auf medizinische oder pflegerische Unterstützung angewiesen, wieder andere engagieren sich im Ehrenamt.

Für alle diese verschiedenen Wege will diese Broschüre Informationen, Tipps und Hilfestellung bieten.

Dazu zählen vielfältige Freizeitangebote im Kultur- und Bildungsbereich, Fitness-, Gesundheitsangebote und auch die Möglichkeit, sich über Ehrenamt und bürgerschaftliches Engagement sinnvoll in die Gesellschaft unserer Stadt Aachen einzubringen.

Für diejenigen, deren gesundheitlicher Zustand nicht mehr alle Möglichkeiten zulässt, zeigt der Leitfaden ein breites Spektrum an Maßnahmen und Hilfen, sowohl im Hinblick auf die Gestaltung des sozialen Lebensumfelds, als auch in Bezug auf finanzielle und dienstleistungsseitige Unterstützung. Bei bereits eingetretenen Einschränkungen gibt es eine Vielzahl von Wohnangeboten und ambulanten Möglichkeiten, die es Ihnen erlauben, Ihren Lebensabend in Ihren eigenen vier Wänden zu verbringen. Und wenn es dann gar nicht mehr geht, finden Sie bei der Vielzahl der stationären Einrichtungen ein Haus, das Ihren Wünschen und Vorstellungen entspricht.

Ich freue mich, dass Ihnen mit dem neuen Leitfaden für Seniorinnen und Senioren, „Älter werden in Aachen", wieder ein umfassender Überblick zu Angeboten und Hilfestellungen geboten wird und bin sicher, dass Ihnen damit eine gute Orientierungshilfe an die Hand gegeben ist.

Sibylle Keupen

Älter werden
in Aachen

Diese Broschüre informiert Sie über Einrichtungen und Dienstleistungen für ältere Menschen in Aachen. Dazu gehören auch Angebote für die Freizeit.
Die Leitstelle „Älter werden in Aachen" zeigt hier Bürger*innen sowie Mitarbeiter*innen in der Altenarbeit, wie vielfältig in Aachen das Engagement für Senior*innen ist. Alle Informationen finden Sie auch im Internet unter www.aachen.de/aelterwerden.

Angebote in den Bereichen Begegnung und Beratung, stationärer & mobiler Mittagstisch sowie die Mitglieder des Seniorenrates, die Seniorenlotsen und die Örtlichen Arbeitsgemeinschaften/Stadtteilkonferenzen finden Sie im Kapitel Altenarbeit im Stadtviertel (ab Seite 86) im jeweiligen Sozialraum. Zur Orientierung ist zu jedem Sozialraum ein Ausschnitt aus dem Stadtplan beigefügt. Bitte beachten Sie, dass es aufgrund der derzeitigen Corona-Situation eventuelle Änderungen bezüglich der Öffnungszeiten etc. geben kann.

Unser Newsletter informiert Sie regelmäßig über aktuelle Themen. Abonnieren Sie ihn unter www.aachen.de/senioren.

31. Auflage – Juli 2022

Anregungen bitte an:
Leitstelle „Älter werden in Aachen"
Tel.: 0241 432-56115
Fax: 0241 413541-56115
aelterwerden@mail.aachen.de

Redaktion:
Stadt Aachen
Die Oberbürgermeisterin
Fachbereich Wohnen, Soziales und Integration
Leitstelle „Älter werden in Aachen"
52058 Aachen

Verlag:
Medienhaus Aachen
Dresdner Straße 3, 52068 Aachen

Fotonachweise:
Attendo Systems, Thinkstock.de, Pro8

Anzeige

stadt aachen

www.aachen.de/aelterwerden

„PERSPEKTIVWECHSEL FÜR IHREN ALLTAG“

Claudia Gabriel

AKTIV ENGEL
... und vieles wird einfacher

ARRANGIEREN ORGANISIEREN ZUSTÄNDIG SEIN AUSTAUSCHEN
BEWEGEN BEGLEITEN VERTRAUT SEIN HALT GEBEN

BERATUNG UND VERSORGUNGSMANAGEMENT

- Analyse Ihrer Lebenssituation und Erstellung eines lösungsorientierten Handlungskonzeptes

BEWEGUNG UND WOHLBEFINDEN

- Individuelle Sportangebote für Ihre Lebenssituation

BEGLEITUNG UND ALLTAGSORGANISATION

- besonders dann, wenn die Angehörigen weit weg wohnen oder es keine gibt

RUFEN SIE UNS EINFACH AN. WIR SIND GERNE FÜR SIE DA!

Claudia Gabriel Krefelder Straße 11 D 52070 Aachen 0177 505 35 83 0241 92 21 29 gabriel@aktivengel.de www.aktivengel.de

MSB

Mobile Senioren Begleitung
Claudia Laschet

Angebote aus meinem Betreuungsservice

Begleitung - Organisation - Koordination
Ärzte, Ämter, Banken, Behörden, Pflegekassen, Versorgungsämter o.ä. Institutionen oder einfach nur in aller Ruhe spazieren gehen

Vermittlung
Menüdienste, Pflegedienste, Fußpflege, Krankengymnastik, Ergotherapie, Hausnotruf etc.

Hilfestellung
Einkauf, Haushaltsorganisation, Wohnungswechsel, Wechsel in Seniorenhäuser etc.

Angehörige
beraten, unterstützen, entlasten

seit 2004 an Ihrer Seite

Wie oft, Wo und Was Sie gerne möchten bestimmen Sie
Oft sind es nur die kleinen Dinge im Leben, die sich im Alltag nicht mehr so gut bewältigen lassen. Sie bestimmen den Rahmen und ich werde Sie unterstützen. Mit meiner Tätigkeit möchte ich Ihnen meine helfende Hand anbieten, um Ihnen bei den Herausforderungen des täglichen Lebens liebevoll unter die Arme zu greifen. Auch wenn Sie nur eine angenehme Unterhaltung suchen, ich werde für Sie da sein.

Eupener Strasse 119 | 52066 Aachen | Telefon: 0241 / 98 11 875 | Mobil: 0176 / 22 29 68 07 | E-Mail: claudia@laschet.info | www.mobile-senioren-begleitung-aachen.de

Veranstaltungsräume

Öffentliche Cafeterien

Essen auf Rädern

Ergotherapie

Ambulante Hospizdienste

Fotos: ACD / Heike Lachmann / Fotolia; Gandolf, Kurhan, Bilderstoeckchen, Kzenon, britta60, lettas

ACD Aachener

ACD
Aachener Caritasdienste
gemeinnützige GmbH
Welkenrather Str. 69 - 71
52074 Aachen

Leben im Alter

Im eigenen Zuhause den Lebensabend zu verbringen, ist gewiss unser aller Wunsch. Doch leider lässt sich das nicht immer realisieren, weil eine angemessene häusliche Betreuung nicht in jedem Falle möglich ist.

Älter werden bedeutet zwar nicht automatisch, aber doch für zunehmend mehr Menschen in unserer Gesellschaft, durch Beeinträchtigung oder gar durch Pflegebedürftigkeit ständig auf professionelle Hilfe angewiesen zu sein.

Für eine solche Situation bieten wir Ihnen unsere Unterstützung an.

Die Angebotspalette der Einrichtungen und Dienste der ACD beginnt aber schon vor einem möglichen Heimeinzug, beispielsweise dadurch, unsere öffentlichen Cafés zu besuchen, verbunden mit der Möglichkeit unser Mahlzeitenangebot in Anspruch zu nehmen.

Altenheim St. Elisabeth
Welkenrather Str. 69-71
52074 Aachen
www.st-elisabeth-ac.de
☎ 0241/87918-0

Klosterstift Radermecher
Hasselholzer Weg 51
52074 Aachen
www.klosterstift-radermecher.de
☎ 0241/51006-0

Caritasdienste

Sie reicht von der Möglichkeit Gast in der Tagespflege zu sein, oder im Rahmen von Kurzzeitpflegeaufenthalten übergangsweise Versorgungsengpässe zu überbrücken.
Auch um pflegenden Angehörigen selbst einmal einen Urlaub zu ermöglichen.

Schließlich bieten wir individuelle langfristige pflegerische Versorgung und Betreuung in unseren Häusern an.

Diese dauerhafte - sogenannte vollstationäre Pflege - im Rahmen des Pflegeversicherungsgesetzes ist unser Hauptbetätigungsfeld.

Mit unseren ambulanten Hospizdiensten sind wir darüber hinaus in besonderer Weise für jene Menschen da, die in ihrer letzten Lebensphase Beistand und Begleitung wünschen.

Hier sind wir mit unseren eigens geschulten Kräften für die Betroffenen und ihre Angehörigen Beistand und Wegbegleiter.

Weitere Informationen finden Sie auf unserer Website:
www.acd-aachen.de

Betreutes Wohnen

Tagespflege

Kurzzeitpflege

Beschützte Wohnformen

Vollstationäre Pflege

Papst-Johannes-Stift
Trautnerstr. 4
52066 Aachen
www.pjs-aachen.de
☎ 0241/60839-0

Seniorenzentrum St. Anna
Bettendorfer Str. 30
52477 Alsdorf
www.sz-st-anna.de
☎ 02404/9877-0

Inhaltsverzeichnis

Grußwort der Oberbürgermeisterin 1

Information und Beratung

Seniorentelefon 11
Pflegeberatung 11
Pflegestützpunkte – Pflegeberatung 11
Private Pflegeberatung 12
Pflegegrad-Beratung 12
Beratungsstellen 12
Seniorenlotsen 14
Ehrenamt 14
Versicherten-Berater*innen/Versicherten-Älteste 15
Schiedspersonen 16
Ombudspersonen 16
Ansprechpartner*innen bei der Stadt Aachen und der StädteRegion Aachen 17
Leitstelle „Älter werden in Aachen" und Leitstelle „Menschen mit Behinderungen" 17
Hilfe bei Einkommensdefiziten und Wohnungssicherung (Grundsicherung) 17
Bürgerservice der Stadt Aachen/ Servicecenter Call Aachen 17
Ansprechpartner bei der StädteRegion Aachen 19
Rundfunkgebühren Befreiung bzw. Ermäßigung 20
Telefongebühren Ermäßigung 20
Kriegsopferfürsorge Leistungen 21
Krankenhäuser und Kliniken (Sozialdienste der Krankenhäuser) 21
Polizei Aachen 21
Prävention für Senioren 21
Opferschutz 21
Suchthilfe Aachen 22
VdK Sozialverband Aachen-Stadt 22
Verbraucherzentrale Aachen 24

Wohnen

Wohnungstausch und Wohnungssuche 27
Altenwohnungen 27
Wohnberatung/Wohnungsanpassung 28
Service Wohnen (früher Fachbereich Wohnen) 28
Betreutes Wohnen 29
Gemeinschaftliche Wohnprojekte in Aachen 31
Wohnen für Hilfe 32
Reparaturdienste 33
Haushaltshilfen 34
Möbel- bzw. Kleiderläden 39
Nachbarschaftshilfe 41

Ambulante Altenarbeit

Hausnotruf 43
Besuchsdienste 44
Fahrdienste für Menschen mit Behinderungen und ältere Menschen 45
Fahrbarer Mittagstisch 46
Pflegedienste 48
Intensive Langzeitpflege 52
Hospizarbeit 53
Ambulante Hospizarbeit 54

Tagespflegehäuser

Tagespflegehäuser 57

Stationäre Einrichtungen

Kurzzeitpflege 61
Altenheime, Altenpflegeheime 63
Hospizarbeit 68
Stationäre Hospize 68

Gerontopsychiatrische Versorgung

Pflegeberatung 71
Gerontopsychiatrische Beratungsstellen 71
Selbsthilfegruppe Demenz 71
Gedächtnissprechstunde 72
Sozialpsychiatrischer Dienst 72
Gerontopsychiatrische Tagesklinik 72
Gerontopsychiatrische Pflegedienste 73
Ambulant betreute Wohngemeinschaften 73
Gerontopsychiatrische Akutaufnahme 74
Altenheime mit Wohngruppen für demenziell erkrankte Menschen 74
Stationäre Einrichtung nur für Menschen mit Demenz . . . 75
Demenz-Betreuungsgruppe 76
Begleitdienste 78
Individuelle Stundenbetreuung/24-Stundenbetreuung . . 78
Stundenweise Entlastungsangebote für Familien mit demenzbetroffenen Angehörigen 80
Rechtliche Betreuungen 82

Zusammenschlüsse und Organisationen der Altenarbeit

Wohlfahrtsverbände 85
Arbeitsgemeinschaften zur Altenarbeit 85

Altenarbeit im Stadtviertel

Sozialraum 1 Zentrum und Soers 88
Sozialraum 2 Hochschulviertel und Hörn 92
Sozialraum 3 Ostviertel und Rothe Erde 94
Sozialraum 4 Lütticher Straße,
Maria-Theresia-Allee und Preuswald 98
Sozialraum 5 Burtscheid und Beverau 100
Sozialraum 6 Forst und Driescher Hof 102
Sozialraum 7 Eilendorf 106
Sozialraum 8 Haaren und Verlautenheide 108
Sozialraum 9 Richterich 110
Sozialraum 10 Laurensberg 112
Sozialraum 11 Kronenberg und Aachen-West 114
Sozialraum 12 Brand 116
Sozialraum 13 Kornelimünster und Oberforstbach 118
Sozialraum 14 Walheim 120

Freizeitangebote

Stadt Aachen 123
Bäder und Seen 123
Besichtigungen, Fahrten, Führungen 123
Botanik, Landschaft, Natur, Tierwelt 123
Fitness und Sport 123
Fortbildung und Kurse 126
Kreativ 129
Museen 129
Theater 131
Thermen und Saunen 131
Sonstiges 131

Stichwortverzeichnis

. 135

Information und Beratung

In der Stadt Aachen gibt es verschiedene Einrichtungen, die zum Thema Älter werden, Pflege oder zu speziellen Problemen Informationen und Hilfestellungen geben.

© Stadt Aachen / David J. Engel

Seniorentelefon

Allgemeine Informationen rund um das Älterwerden erhalten Sie beim Seniorentelefon der Leitstelle „Älter werden in Aachen" im Fachbereich Wohnen, Soziales und Integration der Stadt Aachen.

Seniorentelefon informiert Sie über Einrichtungen und Angebote der Altenarbeit in Aachen, wie Alten- und Pflegeheime, Begegnungsstätten, Freizeitangebote, Kurzzeitpflege, fahrbare und stationäre Mittagstische und vieles mehr.

Die Beratung kann telefonisch, persönlich oder zu Hause stattfinden.

Seniorentelefon der Leitstelle „Älter werden in Aachen"
Hackländerstraße 1, 52064 Aachen
Postanschrift: Stadt Aachen, FB 56/110, 52058 Aachen

Brigitte Kreitz, Tel.: 0241 432-56111
Fax: 0241 413541-56115,
seniorentelefon@mail.aachen.de
www.aachen.de
Termine nach telefonischer Vereinbarung

Pflegeberatung

Pflegestützpunkte – Pflegeberatung

Die Pflegestützpunkte NRW in den Häusern der StädteRegion Aachen und der AOK beraten über alle pflegerischen und sozialen Leistungen.
Die Pflegeberater*innen unterstützen Sie bei der Antragstellung, informieren über Leistungen der Pflegeversicherung und über die Begutachtung, helfen bei der Suche nach passenden Angeboten, geben pflegenden Angehörigen Tipps zur Entlastung.

Die Beratung kann persönlich, telefonisch oder auch zu Hause stattfinden.

AOK Rheinland/Hamburg Regionaldirektion Aachen
Karlshof am Markt, 52062 Aachen
Stephanie Reisinger, Tel.: 0241 464-264
Fax: 0241 464-282
pflegestuetzpunkt-aachen@rh.aok.de
www.aok.de/rh
Öffnungszeiten: Mo – Do 8 – 18 Uhr, Fr 8 – 16 Uhr

Anzeige

IPS – IHRE PERSÖNLICHE SENIORENBETREUUNG GMBH

Eilendorfer Straße 215 . 52078 Aachen
M 0172 · 469 489 6 . T 0241 · 403 377
info@seniorenbetreuung-aachen.de
www.seniorenbetreuung-aachen.de

Ihre persönliche
Senioren betreuung
Aachen

**StädteRegion Aachen –
Amt für Soziales und Senioren**
Zollernstraße 10, 52070 Aachen
Für die PLZ: 52064, 52070, 52072, 52074:
Simone Kloss, Tel.: 0241 5198-5024
Für die PLZ: 52062, 52066, 52068, 52076 – 52080:
Anne Urban, Tel.: 0241 5198-5028
pflegeberatung@staedteregion-aachen.de
www.staedteregion-aachen.de
www.pflege-regio-aachen.de
Sprechzeiten: nach telefonischer Vereinbarung

Private Pflegeberatung

Für alle privaten Kranken- und Pflegeversicherungen stellt die private COMPASS GmbH die vom Gesetzgeber im Rahmen des Pflegeweiterentwicklungsgesetzes eingeführte Pflegeberatung nach § 7a SGB XI sicher.

Die Pflegeberatung richtet sich an pflege- und hilfsbedürftige Menschen, deren Angehörige oder Betreuer*innen sowie an Ratsuchende, die sich im Vorfeld einer möglichen Pflegesituation informieren wollen.

Fragen zu Ihrer spezifischen Pflegesituation beantwortet COMPASS telefonisch oder in einem persönlichen Gespräch bei Ihnen zu Hause. Die Beratung ist kostenlos. Telefonisch erreichen Sie COMPASS unter der kostenlosen Servicenummer 0800 1018800.

compass private pflegeberatung GmbH
Gustav-Heinemann-Ufer 74c, 50968 Köln
Servicetelefon, Tel.: 0800 1018800,
Fax: 0221 93332-74500
info@compass-pflegeberatung.de
www.compass-pflegeberatung.de

Pflegegrad-Beratung

Durch die Pflegekassen soll angemessene Hilfe zur Pflege ermöglicht werden. Die Bewilligung eines Pflegegrads ist abhängig von einem durch die Pflegekasse veranlassten Pflegegutachten.

Die Einstufungsberatung hilft bei einem Neuantrag, einer Höherstufung und bei einem Widerspruchsverfahren.

ASFD Ambulanter Senioren- und Familiendienst Ambulantes Pflegezentrum
Malmedyer Straße 30, 52066 Aachen
Zentrale, Tel.: 0241 608322-0, Fax: 0241 608322-29
info@asfd-pflegezentrum.de
www.asfd-pflegezentrum.de
Beratung und Hilfe bei Neuantrag, Höherstufung, Widerspruch, Gutachten für Kinder-, Kranken-, Altenpflege und Klageverfahren, Pflegebedarfsermittlung

**careKonzept Sachverständigenbüro
für Pflege & Pflegeberatung**
Hochstraße 21, 52078 Aachen
Heike Bohnes, Tel.: 0241 88742-64
M: 0171 8384000, Fax: 0241 88742-65
info@carekonzept.de, www.carekonzept.de
Hilfe bei Neuantrag, Höherstufung, Widerspruch;
Beratung bei der Organisation häusl. Pflege;
Hilfe bei der Auswahl von Pflegeeinrichtungen

**Makola Sachverständigenwesen
& Pflegemanagement**
Postfach 101406, 52014 Aachen
Gabriele Makola, Tel.: 0241 99713757
M: 0178 2933331, Fax: 0241 99713758
makola@rechtundpflege.de
www.rechtundpflege.de
Bereich der Kranken- u. Altenpflege: Pflegebedarfsermittlung, Neuantrag, Widerspruch, Gutachtenerst. im Klage- u. Schiedsverf. bei Sozial- und Landgericht bundesweit

Beratungstellen

In Aachen unterhalten Wohlfahrtsverbände Beratungsstellen, die älteren Menschen vor Ort in ihrem Stadtviertel zur Verfügung stehen.

Alle anderen Beratungsstellen sind für das gesamte Stadtgebiet zuständig.

AKTIVENGEL – und vieles wird einfacher
Krefelder Straße 11, 52070 Aachen
Claudia Gabriel, Tel.: 0241 922129, M: 0177 5053583
Fax: 0241 527161, gabriel@aktivengel.de
www.aktivengel.de
Termine nach Vereinbarung. Ambulantes Versorungsmanagment durch aufsuchende Beratung und aktive Unterstützung.

**Altenarbeit in Forst e. V. –
Forster Seniorenberatung**
Am Kupferofen 19, 52066 Aachen
Ines Weidenhaupt, Tel.: 0241 575972
Fax: 0241 575986
info@forster-seniorenberatung.de
www. forster-seniorenberatung.de
offene Sprechstunden: Di & Mi 10 – 12 Uhr
und nach Vereinbarung

Sie benötigen Hilfe, aber ein Pflegedienst ist nicht die richtige Wahl?

Aachener Betreuungsdienst

Der-nette-Nachbar

0241 70 1983 30

- Hauswirtschaft und Einkauf
- Betreuung dementer Menschen
- Begleitung und Unterstützung im Alltag
- Verhinderungspflege
- Pflichtberatungen nach §37.3 SGB XI

Arbeiterwohlfahrt Kreisverband Aachen-Stadt e. V. Allgemeiner Sozialdienst, Familien- und Sozialberatung
Gartenstraße 25, 52064 Aachen
Eva Schiffner, Lisa Kläs und Djamil Thissen
erster Montag im Monat: 8.30 – bis 10.30 Uhr
Begegnungszentrum Verlautenheidenerstraße 115
Tel.: 0241 88916-34
dienstags 8.30 – 10.30 Pluspunkt Begegnungszentrum, Schleswigstraße 10 – 16 , Tel.: 0241 88916-21
dienstags 14 – 16 Stadtteilbüro Ost Nadelfabrik Reichsweg 30, Tel.: 0241 88916-34
mittwochs 8.30 – 10.30 Familienzentrum Mittendrin / BrAWO-Räume, Goerdelerstraße 6, Tel.: 0241 88916-34
donnerstags 8.30 – 10.30 Familienzentrum Mittendrin / BrAWO-Räume, Goerdelerstraße 6
Tel.: 0241 88916-42
freitags 9 – 11.00 Familienzentrum Mittendrin / BrAWO-Räume, Goerdelerstraße 6, Tel.: 0241 88916-42
Fax: 0241 85639, info@awo-aachen-stadt.de
www.awo-aachen.de

Arbeitsgemeinschaft zur Förderung Hörgeschädigter gGmbH
Talbotstraße 13, 52068 Aachen
Bastian Rittel, Beratung für Gehörlose:
Mo 15 – 19 Uhr, Mi 9 –12 Uhr, Do 14 – 16 Uhr
Ursula Stolten-Beyer Beratung für Schwerhörige:
Mi 10 – 12 Uhr
Tel.: 0241 159544, SMS-Signal: 01577 2024489
Fax: 0241 911634, hgzaachen@hgz-aachen.de
www.hgz-aachen.de
Termine auch nach Vereinbarung; Beratungsstelle & Soforthilfe für Gehörlose, Schwerhörige, Hilfe bei sozialen Fragen, Hilfe bei Anträgen, Dolmetscherverteilung

Diakonisches Werk im Kirchenkreis Aachen e. V. Familien- und Sozialberatung, Allgemeiner Sozialdienst, Mutter-/Vater-Kind Kur-Beratung und Kurberatung für Pflegende Angehörige für alle Stadtteile
Vaalser Straße 439, 52074 Aachen
Beate Brinkkötter, Marion Blümer
Anne Mesenholl, Elke Steffens-Sprecher
Tel.: 0241 98901-0, Fax: 0241 98901-23
familienhilfe-west@diakonie-aachen.de
www.kirchenkreis-aachen.de
Richterich, Laurensberg, Horbach, Vaalserquartier, Gut Kullen, Kronenberg, Hörn, Preuswald, westl. Innenstadt; Sprechstunden: Mo 10 – 12 Uhr, Mi 14 – 16 Uhr;
Stadtteilbüro Preuswald, Reimser Straße 76
Mi 9 – 12 Uhr; Termine und Hausbesuche nach Vereinbarung

DOWAS – soziale Dienstleistungen
Rosengarten 7, 52146 Würselen
Werner Pühringer
Tel.: 02405 479788, Fax: 02405 426561
kontakt@dowas.de, www.DOWAS.de

fauna e. V. – Freie Alten- und Nachbarschaftshilfe Aachen Mitglied des Paritätischen Wohlfahrtsverband
Stolberger Straße 23, 52068 Aachen
Jörg Limbrock, Claudia Schraml-Tigler
Tel.: 0241 510530-0, Fax: 0241 510530-20
fauna@fauna-aachen.de, www.fauna-aachen.de
Beratung in Altersfragen aller Art; Zusatzschwerpunkt: Beratung demenzbetroffener Angehöriger bzw. Demenzbetroffene selbst;
offene Sprechstunden: Mo – Fr 9 – 16 Uhr

Gesundheitskiosk StädteRegion Aachen
Trierer Straße 1, 52078 Aachen
Elif Tunay-Cot, Tel.: 0241 5198-5400
Fax: 0241 5198-80054
gesundheitskiosk@staedteregion-aachen.de
www.staedteregion-aachen.de/gesundheitskiosk
Kostenlose Beratung zu allen sozialen und gesundheitlichen Fragen, ohne Terminvereinbarung
Öffnungszeiten: Mo – Fr 8 – 18 Uhr

Jüdische Gemeinde Aachen K. d. ö. R.
Synagogenplatz 23, 52062 Aachen
Simona Serbu, Tel.: 0241 47780-0
Tel.: 0241 47780-11, Fax: 0241 4778029
serbu@jgaachen.de, www.jgaachen.de
offene Sprechstunden: Mo & Di und Do & Fr 9 – 12 Uhr, Mi geschlossen

Kontaktbüro PFLEGESelbsthilfe StädteRegion Aachen
Rathausstraße 79, 52222 Stolberg
Claudia Liepertz, Tel.: 02402 9976085,
M: 0157 58722237, pflegeselbsthilfe-staedteregion-aachen@alzheimergesellschaft-aachen.de
Beratung zu bestehenden PFLEGESelbsthilfe-Gruppen, Vermittlung von PFLEGESelbsthilfe-Angeboten, Unterstützung bei Neugruppengründung
Mo, Mi, Do 13 – 16 Uhr, Alternative Sprechzeiten nach Vereinbarung möglich

Lebensplus GmbH ambulanter Pflegedienst
Werkstraße 26, 52076 Aachen
Claudia Damerow (Pflegedienstltg.)
Tel.: 02408 9819940 – 24 Std. Rufbereitschaft
Fax: 02408 9379000, info@lebensplus.ac
www.lebensplus.ac
Büroöffnungszeiten: Mo – Fr 9 – 16 Uhr

rubicon
Georg Roth, Tel.: 0221 277666-44
georg.roth@rubicon-koeln.de
Carolina Brauckmann, Tel.: 0221 277666-43
carolina.brauckmann@rubicon-koeln.de
www.rubicon.koeln.de
Landesfachberatung für gleichgeschlechtliche und transidente Lebensweisen in der offenen Senior*innenarbeit in NRW, c/o rubicon e.V. Köln

RückHalt e. V. – Beratungsstelle gegen sexuelle Gewalt
Franzstraße 107, 52064 Aachen
Bettina Cyriax, Tel.: 0241 542220
Fax: 0241 502241, info@rueckhalt-beratung.de
www.rueckhalt-beratung.de
Telefonzeiten: Mo, Di, Do 10 – 13 Uhr; ältere Frauen mit sexueller Gewalterfahrung in ihrer Lebensgeschichte; Zweigstelle Rathausstraße 57, 52222 Stolberg, Tel.: 02402 9976391

RückHalt-M – Beratungsstelle für von sexueller Gewalt betroffene Männer
Franzstraße 107, 52064 Aachen
Marc Schulpin, Nina Körner, Tel.: 0241 47598501
Fax: 0241 502241, info@rueckhalt-m.de
www.rueckhalt-m.de
Anrufbeantworter wird mehrmals wöchentlich abgehört; ältere Männer mit sexueller Gewalterfahrung in ihrer Lebensgeschichte

SKM – Katholischer Verein für Soziale Dienste e. V. Allgemeiner Sozialdienst, Familien- und Sozialberatung
Heinrichsallee 56, 52062 Aachen
Inga Breuer, Tel.: 0241 41355-526, M: 0157 34531746
Ruth Koch, Tel.: 0241 41355-524, M: 0157 34531761
Sarah Königs, Tel.: 0241 41355-500
Petra Raschen, Tel.: 0241 41355-522
M: 0163 1467877
Zentrale, Tel.: 0241 41355500, Fax: 0241 41355-111
info@skm-aachen.de, www.skm-aachen.de
Haaren, Aachen-Nord, Forst, Schönforst und Driescher Hof, Rehmviertel, Eilendorf und Rothe Erde, offene Sprechstunden, Terminvereinbarungen und Hausbesuche

Sozialdienst Katholischer Frauen e. V.
Wilhelmstraße 22, 52070 Aachen
Irene Engelhardt, Marion Löhmann,
Monika Bolz-Jatho, Maria Eicke, Elsbeth Ostlender,
Tel.: 0241 470450, Fax: 0241 4704549
allgemeiner-sozialdienst@skf-aachen.de
info@skf-aachen.de, www.skf-aachen.de
zuständig für die allgemeine soziale Beratung in den Stadtteilen Innenstadt, Pontviertel, Soers, Burtscheid, Brand, Südviertel, Kornelimünster, Walheim
PLZ-Bereich 52076; offene Sprechstunden:
Mo, Mi, Fr 9 – 12 Uhr, Di & Do 14 – 16.30 Uhr und nach Vereinbarung

Anzeige

carekonzept pflegeberatung

Mit Sorgfalt Lösungen finden

Sie brauchen Hilfe bei Pflegebedürftigkeit, Demenz, Pflegegrad oder der Organisation der Pflege? **Ich stehe Ihnen mit Rat und Tat zur Seite!**

Sie fragen sich, wie Sie die Pflege zu Hause organisieren sollen? **Ich unterstütze Sie bei der Zusammenstellung der Hilfen oder übernehme die komplette Organisation der Pflege!**

Sie brauchen Hilfe bei der Antragstellung oder im Widerspruchsverfahren gegen Ihre Pflegekasse? **Ich helfe Ihnen, Ihre Ansprüche durchzusetzen!**

Heige Bohnes *geprüfte und unabhängige Pflegesachverständige*
Hachstraße 21 • 52078 Aachen
Tel.: 0241/8874264 · Fax: 0241/8874265
www.pflegeberatung-aachen.de

Seniorenlotsen

Seniorenlosten sind ehrenamtlich tätige Menschen, die an den Themen Alter und Pflege interessiert sind. Da sie vor Ort, vielleicht sogar im selben Quartier leben, können sie als erste Ansprechpartner*innen von Seniorinnen und Senioren oder deren Angehörigen fungieren und bei Nachfragen individuell Hilfestellungen aufzeigen:

- Hinweise auf Anlauf- und Beratungsstellen (z. B. Pflegeberatung, Wohnberatung, Pflegestützpunkte, Seniorenberatungsstellen, Sozialämter)
- Hinweise auf Anbieter von Pflegedienstleistungen z. B. Ambulante Pflegedienste, niedrigschwellige Betreuungsangebote, Haushaltsnahe Dienstleistungen, Hausnotrufanbieter, Betreutes Wohnen, Ambulante Hospizdienste, Hinweise auf Entlastungsmaßnahmen und allgemeine Grundauskünfte zu Hilfeleistungen.

Die Seniorenlotsen finden Sie im Kapitel Altenarbeit im Stadtviertel (Seite 86 ff) und dort derzeit im Bereich der Sozialräume 1 – Zentrum und Soers, 4 – Lütticher Straße, Maria-Theresia-Allee und Preuswald, 6 – Forst und Driescher Hof, 8 – Haaren und Verlautenheide, 9 – Richterich, 10 – Laurensberg und 14 – Walheim.

Scheuen Sie sich nicht, die Seniorenlotsen anzusprechen.

Ehrenamt

Zahlreiche Projekte und Einrichtungen in der Stadt Aachen brauchen die ehrenamtliche Hilfe engagierter Menschen. Die Bereiche und Aufgaben sind sehr vielseitig. Wenn Sie Ihre Ideen, Talente und Kompetenzen für andere einsetzen möchten, erhalten Sie bei den folgenden Einrichtungen Informationen und Unterstützung.

Aachener Klinikhilfe – Die Grünen Damen & Herren?
Pauwelsstraße 30, 52074 Aachen
Tel.: 0241 8088-139 oder -127
werktags von 9 – 10 Uhr
Patientenbesuche und Erledigung kleiner Besorgungen im Klinikum, Begleitung bei Spaziergängen

Alexianer Aachen GmbH Gerontopsychiatrische Beratung
Besucheradresse: Alexianergraben 45, 52062 Aachen
Kester Looser, Tel.: 0241 47701-15292
Fax: 0241 47701-15249
gerontoberatung-ac@alexianer.de
www.alexianer-aachen.de
individuelle Terminvereinbarung

Alzheimer Gesellschaft StädteRegion Aachen e. V.
Rathausstraße 79, 52222 Stolberg
Ulrike Tischer, Tel.: 0176 99922001 – nur telefonische Erreichbarkeit
uli.tischer@alzheimergesellschaft-aachen.de
www.alzheimergesellschaft-aachen.de
Engagementberatung nach telefonischer Terminvereinbarung (Vorstand, Öffentlichkeitsarbeit, Teilhabeveranstaltungen u.v.m. für Familien mit Demenz)

Ankerlicht – Besuche und Unterstützung Evangelische Initiative „Engagiert älter werden",
Projekt Ankerlicht, Annastraße 36, 52062 Aachen
Tel.: 0241 21155
ankerlicht@engagiert-aelter-aachen.de
www.engagiert-aelter-in-aachen.de
Ehrenamtliches Angebot für Menschen ab 60 Jahren, die sich über regelmäßige Besuche und Alltagshilfen freuen würden.

Ehrenamtskreis DemenzNetz StädteRegion Aachen e. V.
Josefstraße 39, 52080 Aachen
Marita Grohmann, Tel.: 0241 510021-21
Tel.: 0241 510021-22, info@demenznetz-aachen.de
Beratung und Vermittlung von Ehrenamt in Familien Demenzerkrankter; Ehrenamtsschulung und Supervision

Evangelische Initiative ENGAGIERT ÄLTER WERDEN Begegnung – Beratung – Fortbildung
Annastraße 35, 52062 Aachen
Gunhild Großmann, Tel.: 0241 21155
Fax: 0241 4012546
info@engagiert-aelter-in-aachen.de
www.engagiert-aelter-in-aachen.de
Beratung zu Ehrenamt und Engagement, sowie Vermittlung; Di 11 – 13 Uhr,

Forster Seniorenberatung Beratung – Bildung – Begleitung
Am Kupferofen 19, 52066 Aachen
Ines Weidenhaupt, Tel.: 0241 575972
Fax: 0241 575986
info@forsterseniorenberatung.de
www.forsterseniorenberatung.de
Beratung und Vermittlung zu Ehrenamt

Freiwilligenzentrum Aachen
Scheibenstraße 16, 52070 Aachen
Yvonne Hildebrandt, Tel.: 0241 94927-24
fwz@caritas-aachen.de
y.hildebrandt@caritas-aachen.de
www.caritas-aachen.de/angebote/ehrenamt/freiwilligenzentrum-aachen/
dienstags und donnerstags erreichbar

Stadtverwaltung Aachen, Fachbereich Bürger*innendialog und Verwaltungsleitung, FB 01/300 – Stadt der Zukunft und Bürger*innendialog Engagierte und kooperative Stadt
Verw.-Gebäude Katschhof,
Johannes-Paul-II-Straße 1, 52062 Aachen
Postanschrift: Stadt Aachen, FB 01, 52058 Aachen
Petra Mahr, Tel.: 0241 432-7239
Jessica Meurer, Tel.: 0241 432-7238
ehrenamt@mail.aachen.de
www.aachen.de/ehrenamt
Städtische Anlaufstelle zum Thema Ehrenamt, Vereine und bürgerschaftliches Engagement

TANDEMmia – Aufsuchende Seniorenarbeit in Aachen – Werkstatt der Kulturen
Am Kupferofen 19, 52066 Aachen
Jessica Honnef, Tel.: 0177 7941659
honnef@diakonie-aachen.de
ältere Menschen, die sich alleine fühlen, werden von geschulten Ehrenamtler*innen zuhause besucht und unterstützt, Sprechstunden: Do 10 – 12 Uhr

Verein zur Förderung des Ehrenamtes e. V.
Gartenstraße 25, 52064 Aachen
Linus Offermann, M: 0173 2106418
Büro: Viehofstraße 17, 52066 Aachen
info@ehrenamt-aachen.de
www.ehrenamt-aachen.de
Freiwilligenagentur, Beratung für und Vermittlung von Bürger*innen, die sich freiwillig engagieren möchten; Ausrichtung von Fortbildungen, Beratung von Vereinen und Einrichtungen

Anzeige

Wohlfühlen mit einer heißen Mahlzeit täglich

Warum eine ausgewogene Ernährung so wichtig ist!

Ausgewogen, lecker und heiß serviert – so muss ein Mittagessen sein, um den Rest des Tages mit neuer Energie angehen zu können und das persönliche Wohlbefinden zu steigern. Dieser These stimmt auch Dr. Doris Becker, Leiterin der Ernährungswissenschaft und -beratung bei apetito, zu. Bestimmte Nährstoffe sind erst durch das Kochen der Zutaten für den Körper verwertbar, zum Beispiel die Stärke in Kartoffeln.

Für alle, die sich den Aufwand des Kochens sparen möchten, liefert die Landhausküche leckere Mittagsgerichte heiß nach Hause. Dank der in den Lieferfahrzeugen integrierten Öfen werden die Gerichte auf dem Weg fertig gegart und kommen ofenfrisch auf den Tisch.

In der Speisenkarte der Landhausküche ist für jeden Geschmack etwas dabei. Die Köche der Landhausküche kochen mit regionalen Zutaten nach traditionellen Rezepten und verzichten auf Zusatzstoffe wie Geschmacksverstärker und Konservierungsstoffe.

Versicherten-Berater*innen/ Versicherten-Älteste

Das Versicherungsamt der Stadt Aachen bietet eine kostenlose Beratung und Antragsaufnahme für alle Aachener Bürger*innen und alle, die in Aachen arbeiten.

Stadt Aachen – Fachbereich Recht und Versicherung – Servicebereich Versicherungsamt
Kasinostraße 48, 52066 Aachen
Postanschrift: Stadt Aachen,
FB 30/20, 52058 Aachen
Thomas Köbernik, Tel.: 0241 432-3533
Natalie Koentges, Tel.: 0241 432-3535
Thomas Heil, Tel.: 0241 432-3522
Axel Gülpen, Tel.: 0241 432-3521
Fax: 0241 432-3508
versicherungsamt@mail.aachen.de, www.aachen.de
Sprechzeiten: Mo – Fr 8.30 – 12 Uhr oder nach Absprache, nur nach vorheriger telefonischer Vereinbarung unter 0241 432-3520
Buslinien 14, 34 und 54, Haltestellen Kapitelstraße oder Hauptstraße

Service-Zentrum Aachen Deutsche Rentenversicherung Rheinland
Benediktinerstraße 39, 52066 Aachen
Tel.: 0241 89461-01, Fax: 0241 89461-1961
service-zentrum.aachen@drv-rheinland.de
www.deutsche-rentenversicherung-rheinland.de
Mo – Mi 7.30 – 15 Uhr,
Do 7.30 – 18 Uhr, Fr 7.30 – 13 Uhr

Die Versicherten-Berater*innen/Versicherten-Ältesten sind ehrenamtlich tätig und helfen Ratsuchenden in allen Fragen der Rentenversicherung. Sie sind das Bindeglied zwischen den Versicherten und der Rentenversicherung.

Delef Ahn
Scherbstraße 53, 52072 Aachen
Tel.: 02407 918126
Deutsche Rentenversicherung Rheinland (frühere LVA)

Franziska Kohl
Grachtstraße 2a, 52076 Aachen
Tel.: 0241 564846, Fax: 0241 47662864
franzi.kohlac@gmx.de
Deutsche Rentenversicherung Rheinland (frühere LVA); Sprechstunden: Mi 17 – 19 Uhr im DGB Haus – Anna-Braun-Sittartz-Raum, Dennewartstraße, Aachen

Reinhold Rossberg
Schurzelter Straße 515, 52074 Aachen
Tel.: 0241 85986
Deutsche Rentenversicherung Bund (frühere BfA)

Peter Weinkamp
Comeniusstraße 7, 52531 Übach-Palenberg
Tel.: 02451 43952, pewe7@web.de
Deutsche Rentenversicherung Bund (frühere BfA)

Schiedspersonen

Jede Bürgerin und jeder Bürger kann sich zur Schlichtung von Streitigkeiten an eine Schiedsfrau oder einen Schiedsmann wenden, ohne gleich vor Gericht gehen zu müssen. Für eine Schlichtungsverhandlung ist immer diejenige Schiedsperson zuständig, in deren Bezirk der Antragsgegner seinen Wohnsitz hat.

Schiedspersonen werden für die Dauer von fünf Jahren gewählt und formell vom Amtsgericht bestätigt.

Matthias Bartz
Severinstraße 94, 52080 Aachen
Tel.: 0241 550206, bartz.matthias@gmail.com
Zuständig für den Schiedsbezirk Aachen-Eilendorf

Heinrich Reiß
Niederforstbacher Straße 24, 52078 Aachen
M: 0151 10624032, henri.reiss@mail.aachen.de
Zuständig für den Schiedsbezirk Aachen-Brand

Priv.-Doz. Dr. Dr. Efstathios Savvidis
Viehhofstraße 6, 52066 Aachen
Tel.: 0241 99714678, Fax: 0241 99714679
e.savvidis@gmx.de
Zuständig für den Schiedsbezirk I (Süd)

Norbert Sundarp
c/o Bezirksamt Richterich,
Roermonder Straße 559, 52072 Aachen
M: 0175 8273133, norbert.sundarp@web.de
Zuständig für den Schiedsbezirk Aachen-Richterich

Anke Reermann
Püngeler Straße 4, 52074 Aachen
Tel.: 0241 878370
anke.reermann@bistum-aachen.de
Zuständig für den Schiedsbezirk Aachen-Laurensberg

Hermann-Josef Bougé
Florastraße 6, 52076 Aachen
Tel.: 02408 8769, M: 0170 2332173
hermann.bouge@schiedsmann.de
Zuständig für den Schiedsbezirk Aachen-Kornelimünster/Walheim

Ombudsperson

Die Ombudsperson für die Seniorinnen und Senioren in der StädteRegion Aachen steht den Bewohnern von stationären Pflegeeinrichtungen, den Gästen von Tages- und Kurzzeitpflegehäusern und Menschen, die zu Hause von ambulanten Diensten gepflegt und betreut werden, als Ansprechpartner zur Verfügung.

Sollten Sie Schwierigkeiten mit einem Dienstleister oder einer Einrichtung haben, sprechen Sie die Ombudsperson an.

Nähere Informationen zum Ombudspersonenverfahren erhalten Sie unter www.pflege-regio-aachen.de; unter dem Link „Beratung" finden Sie den Punkt „Ombudsperson".

Ombudsperson für die Seniorinnen und Senioren in der StädteRegion Aachen (nach § 16 Wohn- und Teilhabegesetz NRW) c/o Amt für Soziales und Senioren, Zollernstr. 10, 52070 Aachen
Simon Robert, Kunibert Matheis, Tel.: 0241 5198-5424, ombudsperson@staedteregion-aachen.de
www.pflege-regio-aachen.de
Sprechstunden: Mi 10 – 12 Uhr

Ansprechpartner*innen
bei der Stadt Aachen und der StädteRegion Aachen

Leitstellen „Älter werden in Aachen" und „Menschen mit Behinderungen"

Leitstelle „Älter werden in Aachen" im Fachbereich Wohnen, Soziales und Integration der Stadt Aachen
Hackländerstraße 1 (Verw.-Geb. Bahnhofplatz), 52064 Aachen
Postanschrift: Stadt Aachen, FB 56/110, 52058 Aachen

Geschäftsführung Seniorenrat der Stadt Aachen
Simone Krauß, Tel.: 0241 432-56113
Fax: 0241 413541-56115
seniorenrat@mail.aachen.de, www.aachen.de

Veröffentlichungen der Leitstellen, Veranstaltungen für Senior*innen
Andreas Vincken, Tel.: 0241 432-56115
aelterwerden@mail.aachen.de

Seniorentelefon
Brigitte Kreitz, Tel.: 0241 432-56111
seniorentelefon@mail.aachen.de

Wohnungstausch, Wohnungssuche, Bezuschussung von Umzugskosten (einkommensabhängig)
Michael Hartges, Tel.: 0241 432-56112
wohnungstausch@mail.aachen.de

Leitstelle „Menschen mit Behinderungen" im Fachbereich Wohnen, Soziales und Integration der Stadt Aachen
Hackländerstraße 1 (Verw.-Geb. Bahnhofplatz), 52064 Aachen
Postanschrift: Postfach 1210, 52058 Aachen

Teamleitung, Behindertenbeauftragte
Ingeborg Jansen, Tel.: 0241 432-56110
Fax: 0241 413541-56115
behinderungen@mail.aachen.de, www.aachen.de

Beratung für Menschen mit Behinderungen, Geschäftsführung der AG Behindertenhilfe, Geschäftsführung Kommission Barrierefreies Bauen
Simone Krauß, Tel.: 0241 432-56113
Verena Becker-Czub, Tel.: 0241 432-56116

Beratung für Menschen mit Behinderungen, Blindengeld, Gehörlosenhilfe
Claudia Höner-Schmitz, Tel.: 0241 432-56114

Hilfe bei Einkommensdefiziten und Wohnungssicherung

Grundsicherung nach dem Vierten Kapitel des Sozialgesetzbuch (SGB) XII
Bei der Grundsicherung handelt es sich um eine eigenständige soziale Leistung, die den grundlegenden Bedarf für den Lebensunterhalt älterer oder dauerhaft erwerbsgeminderter Personen sicherstellt.
Wer kann Leistungen nach diesem Gesetz beantragen?

Personen mit gewöhnlichem Aufenthalt in der Bundesrepublik Deutschland,
- die das 65. Lebensjahr vollendet haben oder
- die das 18. Lebensjahr vollendet haben und unabhängig von der jeweiligen Arbeitsmarktlage aus medizinischen Gründen dauerhaft voll erwerbsgemindert sind.

Der Bezug einer Rente wegen Alters- oder Erwerbsminderung wird nicht vorausgesetzt.

Wer hat Anspruch auf Leistungen aus der Grundsicherung?
Personen, die ihren Lebensunterhalt nicht aus eigenem Einkommen oder Vermögen bestreiten können.

Ein Rückgriff auf unterhaltspflichtige Kinder oder Eltern scheidet in der Regel aus.

Grundsicherung im Fachbereich Wohnen, Soziales und Integration der Stadt Aachen
Hackänderstraße 1 (Verw.-Geb. Bahnhofplatz), 52064 Aachen
Postanschrift: Stadt Aachen, FB 56/200, 52058 Aachen

Soziale Hilfen
Leistungen nach dem SGB XII und Leistungen nach dem Asylbewerberleistungsgesetz
Herr Krätzsch, Tel.: 0241 432-56210
Herr Pontzen, Tel.: 0241 432-56240
Herr Swiechota, Tel.: 0241 432-56230
Herr Grotenclos, Tel.: 0241 432-56220
Fax: 0241 432-56297, 0241 432-56298 oder 0241 432-56299
asylblg@mail.aachen.de
sgbxii@mail.aachen.de

Bürgerservice der Stadt Aachen/ Servicecenter Call Aachen

Das Servicecenter Call Aachen ist die erste telefonische Kontaktadresse für Bürgerinnen und Bürger der Stadt Aachen. Hier erhalten Sie allgemeine Informationen zu Dienstleistungen, Ansprechpartner*innen und Öffnungszeiten.

Servicecenter Call Aachen
Stadt Aachen
Tel.: 0241 432-0
StädteRegion Aachen
Tel.: 0241 5198-0
Erreichbar montags bis freitags von 7 – 18 Uhr
Beim Bürgerservice können Bürgerinnen und Bürger der Stadt Aachen Leistungen der Stadtverwaltung persönlich in Anspruch nehmen. Einige Dienstleistungen können auch einfach und komfortabel online über unser Serviceportal von zu Hause aus erledigt werden.

Nähere Informationen zu Online-Dienstleistungen erhalten Sie unter: www.serviceportal.aachen.de

Standorte und Öffnungszeiten des Bürgerservice:

Bürgerservice Bahnhofplatz
Verwaltungsgebäude Bahnhofplatz,
Hackländerstraße 1, 52064 Aachen
Verkehrsanbindung: Haltestelle: Hauptbahnhof

Bürgerservice Katschhof
Johannes-Paul-II.-Straße 1, 52062 Aachen
Verkehrsanbindung: Haltestelle Elisenbrunnen

Postanschrift: Stadt Aachen, FB 12, 52058 Aachen
Tel.: 0241 432-0, Fax: 0241 432-2873
buergerservice@mail.aachen.de

Terminvereinbarung telefonsich 0241 432-1234 oder www.aachen.de/terminvereinbarung

Anspruchsberechtigter Personenkreis für den Aachen-Pass

Inhaber*innen des Aachen-Passes erhalten Vergünstigungen beim Besuch von städtischen Einrichtungen bzw. Veranstaltungen, z. B. in städtischen Schwimmhallen und im Stadttheater. Zudem werden Ermäßigungen bei der Hundesteuer gewährt.

Anspruchsberechtigter Personenkreis

Anspruchsberechtigt sind u. a. in Aachen wohnende Personen, die

- Leitstungen der Grundsicherung nach dem SGB II oder XII beziehen,
- Leistungen nach dem Asylbewerberleistungsgesetz beziehen,
- Kindergeldzuschlag nach dem Bundeskindergeldgesetz erhalten,
- aus gesundheitlichen Gründen von der Rundfunkbeitragspflicht befreit sind oder deren Beitrag aus gesundheitlichen Gründen auf ein Drittel ermäßigt ist,
- in Einrichten für Menschen mit Behinderung leben oder
- wirschaftliche Jugendhilfe nach §39 SGB VIII erhalten.

Antragstellung

Online
- über das Serviceportal
- zunächst Anmeldung im Serviceportal notwendig
- (siehe unten)
- dann Formular auswählen und ausfüllen

Schriftlich
- Post: Servicecenter Call Aachen, Lagerhausstraße 20, 52064 Aachen
- Fax: 0241 432-1099
- E-Mail: aachenpass@mail.aachen.de

Telefonisch
- Servicecenter Call Aachen, Tel.: 0241 432-1299

Persönlich
- Bürger*innenservice Aachen-Mitte oder den Bezirksämtern

Anspruchsberechtigte Personen, die keinen Aachen-Pass mit der Post erhalten bzw. diesen verloren haben, können diesen schriftlich oder persönlich beim Bürgerservice Aachen-Mitte oder bei den Bezirksämtern beantragen.

Unterlagen

- Personalausweis oder Reisepass
- Nachweis zur Erfüllung der Anspruchsvoraussetzungen (z. B. Bescheid über Befreiung/Ermäßigung der Rundfunkbeitragspflicht, Leistungsbescheid vom Jobcenter bzw. vom Fachbereich Wohnen, Soziales und Integration, Schwerbehindertenausweis mit entsprechenden Kennzeichen etc.

Bei schriftlicher Antragstellung ist die Übersendung der Dokumente als Kopie ausreichend.

25 Jahre Aachener Pflegeservice

Ihre ambulante Kranken-, Alten- und Palliativpflege seit 1995

Nah am Patienten, orientiert an seinen individuellen Bedürfnissen und zugleich medizinisch sachkundig soll ambulante Pflege sein. Der Aachener Pflegeservice wurde vom Medizinischen Dienst der Krankenkassen noch nie mit einer anderen als der Bestnote „Sehr gut“ ausgezeichnet, denn zu unserem Team gehören erfahrene Spezialisten. Seit mehr als einem Jahrzehnt betreuen wir eine Seniorenwohngemeinschaft in Düren – vielleicht ein Lebensmodell auch für Sie? Ebenso lang verfügen wir über die Zulassung für Palliativpflege.

Seit über sechs Jahren ist unser Team in der ambulanten Intensivpflege tätig. So wuchs aus unserem bei der Unternehmensgründung 5-köpfigen Team inzwischen einer der großen Pflegedienste in Aachen mit rund 50 Mitarbeiterinnen und Mitarbeitern.

Wann immer Sie Unterstützung suchen – für sich oder einen Angehörigen:
Der Aachener Pflegeservice berät Sie umfassend zu Leistungen und Finanzierung in der ambulanten Pflege.

AACHENER PFLEGESERVICE

Tel.: 0241 189 08 11
Fax: 0241 189 08 17
Sittarder Straße 31, 52078 Aachen
info@aachener-pflegeservice.de
www.aachener-pflegeservice.de

Ansprechpartner*innen bei der StädteRegion Aachen

StädteRegion Aachen
Amt für Soziales und Senioren
Zollernstraße 10, 52072 Aachen
Verkehrsanbindung: Haltestelle: Normaluhr

Hilfe innerhalb von Alten- und Pflegeheimen
Antragstellung Buchstabenbereich A – K
Thomas Malies, Tel.: 0241 5198-2436
thomas.malies@staedteregion-aachen.de
Antragstellung Buchstabenbereich L – Z
Sven Diers, Tel.: 0241 5198-5014
sven.diers@staedteregion-aachen.de

Begutachtung der Heimnotwendigkeit
Buchstabenbereich A – K
Simone Kloß, Tel.: 0241 5198-5024
simone.kloss@staedteregion-aachen.de
Buchstabenbereich L – Z
Michaela Hensen, Tel.: 0241 5198-5067
michaela.hensen@staedteregion-aachen.de

WTG-Behörde (ehemals Heimaufsicht):
Dagmar Alzer, Tel.: 0241 5198-2250
dagmar.alzer@staedteregion-aachen.de
Jürgen Geis, Tel.: 0241 5198-2445
juergen.geis@staedteregion-aachen.de
Gabriele Geulen-Naujoks, Tel.: 0241 5198-5073
gabriele.geulen-naujoks@staedteregion-aachen.de
Claudia Küpper, Tel.: 0241 5198-5039
claudia.kuepper@staedteregion-aachen.de
Andreas Moetz, Tel.: 0241 5198-5019
andreas.moetz@staedteregion-aachen.de
Claudia Samer-Kastenholz, Tel.: 0241 5198-5069
claudia.samer-kastenholz@staedteregion-aachen.de
Ralf Schubert, Tel.: 0241 5198-5022
ralf.schubert@staedteregion-aachen.de
David Sieben, Tel.: 0241 5198-5074
david.sieben@staedteregion-aachen.de
Frank Siemens, Tel.: 0241 5198-5023
frank.siemens@staedteregion-aachen.de

Häusliche Hilfen zur Pflege
Buchstabenbereich A – E, O – Q
Stephanie Hallfeldt, Tel.: 0241 5198-5063
stephanie.hallfeldt@staedteregion-aachen.de
Buchstabenbereich F – G, L – N
Sandra Rosenstein, Tel.: 0241 5198-5007
sandra.rosenstein@staedteregion-aachen.de
Buchstabenbereich R – Z
Thaddäus Faupel, Tel.: 0241 5198-5021
thaddaeus.faupel@staedteregion-aachen.de

Fahrdienst für Menschen mit Behinderungen
Sigrid Beck, Tel.: 0241 5198-5035
sigrid.beck@staedteregion-aachen.de
Bianca Kreisel, Tel.: 0241 5198-5027
bianca.kreisel@staedteregion-aachen.de

Schwerbehinderte Menschen im Arbeitsleben
Kündigungsschutz: Firmen A – G
Ausgleichsabgabe: Firmen A – G
Sven Leonhardt, Tel.: 0241 5198-5023
sven.leonhardt@staedteregion-aachen.de
Kündigungsschutz: Firmen A – L
Ausgleichsabgabe: Firmen A – L
Heike Garbereder, Tel.: 0241 5198-2158
heike.garbereder@staedteregion-aachen.de
Kündigungsschutz: Firmen M – Z
Ausgleichsabgabe: Firmen M – Z
Claudia Sanders, Tel.: 0241 5198-5027
claudia.sanders@staedteregion-aachen.de

Anzeige

Seniorenzentrum Heilig Geist

Sie wohnen in der Aachener Innenstadt in unmittelbarer Nähe zum Kaiserplatz & Hansemann-platz. Ein idyllischer Garten und weitläufige Dachterrassen profilieren die Außenanlagen des Hauses. Unser Angebot gilt besonders für Menschen in sozialen Notlagen, mit psy-chischen Erkrankungen und/oder Suchtproblemen.

Seniorenzentrum Heilig Geist
Heinrichsallee 56
52062 Aachen
Tel.: 02 41/4 13 55-7 00
E-Mail: info@skm-aachen.de

SKM
Katholischer Verein für soziale Dienste in Aachen e.V.

Der SKM Aachen im Internet: www.skm-aachen.de und www.facebook.com/skmaachen

Seniorenzentrum Rothe Erde

Das Seniorenzentrum ist fest verwurzelt mit dem Viertel Rothe Erde. Das Haus, zu dem auch ein ansprechender Garten gehört, liegt in einer ruhigen Neben-straße. Die überschaubare Größe des Hauses bietet Ihnen eine familiäre Atmosphäre. Unser Angebot richtet sich an alle pflegebedürftigen Menschen.

Seniorenzentrum Rothe Erde
Barbarastraße 17
52062 Aachen
Tel.: 02 41/4 13 55-1 00
E-Mail: info@skm-aachen.de

Betreuungen für Erwachsene, vorsorgende Verfügungen

für Stadt Aachen, Buchstabenbereich A – C
Jürgen Lothmann, Tel.: 0241 5198-5052
juergen.lothmann@staedteregion-aachen.de
für Stadt Aachen, Buchstabenbereich D – F
Sven Estorer, Tel.: 0241 5198-5087
sven.estorer@staedteregion-aachen.de
für Stadt Aachen, Buchstabenbereich G – J
Astrid Alt, Tel.: 0241 5198-2350
astrid.alt@staedteregion-aachen.de
für Stadt Aachen, Buchstabenbereich K – L
Mike Herkens, Tel.: 0241 5198-5070
mike.herkens@staedteregion-aachen.de
für Stadt Aachen, Buchstabenbereich M – O
Sven Leonhardt, Tel.: 0241 5198-5037
sven.leonhardt@staedteregion-aachen.de
für Stadt Aachen, Buchstabenbereich P – Sh
Frank Roschkowski, Tel.: 0241 5198-5086
frank.roschkowski@staedteregion-aachen.de
für Stadt Aachen, Buchstabenbereich Si – Z
Christoph Fritz, Tel.: 0241 5198-5026
christoph.fritz@staedteregion-aachen.de
Fax: 0241 5198-85026
betreuungsbehoerde@staedteregion-aachen.de
www.staedteregion-aachen.de

Versorgungsamt der StädteRegion Aachen
Trierer Straße 1, 52078 Aachen
Tel.: 0241 5198-0
schwerbehindertenrecht@staedteregion-aachen.de
Fax: 0241 5198-5790
Mo – Do 8 – 12 Uhr und 14 – 16 Uhr, Fr 8 – 12 Uhr
sowie nach Vereinbarung

Bei Fragen ist die StädteRegion Aachen unter der Telefonnummer 0241 5198-0 oder im Internet unter www.staedteregion-aachen.de erreichbar.

Rundfunkgebühren-Befreiung

ARD ZDF Deutschlandradio (früher GEZ) – Beitragsservice
50656 Köln
Servicetelefon, Tel.: 01806 99955510*
www.rundfunkbeitrag.de/kontakt
Telefonzeiten: Mo – Fr 7 – 19 Uhr; Informationen zur Befreiung bzw. Ermäßigung und dem Antragsverfahren können telefonisch oder per Internet eingeholt werden
*20 Cent pro Anruf aus allen deutschen Netzen

Anzeige

Fendel & Keuchen
Das Sanitätshaus

Filiale Marienhospital
Viehhofstraße 43
52066 Aachen
Tel. 0241 94637-810

Filiale Franziskushospital
Sanatoriumstraße 10
52064 Aachen
Tel. 0241 94637-410

Filiale Laurensberg
Roermonder Straße 326
52072 Aachen
Tel. 0241 94637-890

Filiale Kohlscheid
Markt 1
52134 Herzogenrath
Tel. 0241 94637-840

Filiale Würselen
Mauerfeldchen 27 a
52146 Würselen
Tel. 0241 94637-880

Filiale Heinsberg
Eingang: Liecker Straße/Auf dem Brand
52525 Heinsberg
Tel. 02452 96729-83

Sanitätshaus • Orthopädietechnik • Schuhtechnik • Kinderorthopädie • Neurorehabilitation • Care

Zentrale Aachen
Willhelmstraße 19–23
Oligsbendengasse 18
52070 Aachen
Tel. 0241 94637-0

www.keuchen.com
info@keuchen.com

Telefongebühren-Ermäßigung

Telekom Shop
Adalbertstraße 27, 52062 Aachen
Tel.: 0228 181-0, Tel.: 0800 3301000
www.telekom.de/hilfe/downloads/auftrag-sozialtarif.pdf
Sie können dort den Antrag auf Telefongebührenermäßigung stellen oder unter der Internetadresse den Antrag für den Sozialtarif herunterladen und ausgefüllt senden an die Adresse: Telekom Deutschland GmbH, Kundenservice, 53171 Bonn

Kriegsopferfürsorgeleistungen

Landschaftsverband Rheinland (LVR) – Dezernat Schulen, Inklusionsamt, Soziale Entschädigung
Abteilung 54.50 Kriegsopferfürsorge
Deutzer Freiheit 77, 50679 Köln
Lea Johanns, Tel.: 0221 809-4333
Zentrale, Tel.: 0221 809-0, Fax: 0221 809-6552
kriegsopferfuersorge@lvr.de, post@lvr.de
www.lvr.de

Krankenhäuser und Kliniken

Sozialdienste der allgemeinen Krankenhäuser

Klinische Sozialarbeit begleitet und unterstützt stationäre Patient*innen bei Problemen, die durch Krankheit und Behinderung entstanden sind, und ihr Leben in psychischer, physischer, beruflicher, sozialer und finanzieller Hinsicht beeinträchtigt.
Der Sozialdienst bietet lebenspraktische und persönliche Hilfe in Form von Beratung, Information und Organisation. Er engagiert sich über die Aufgabenbereiche einzelner Institutionen hinweg und fungiert als Schnittstelle zwischen Krankenhaus und dem Alltag in der häuslichen Umgebung.

Alexianer Krankenhaus Aachen Sozialdienst
Alexianergraben 33, 52062 Aachen
Ina Schröder (Dipl.-Soz. Arb.)
Tel.: 0241 47701-15652
Leonie Afflerbach (Dipl.-Soz. Arb.)
Tel.: 0241 47701-15641, Fax: 0241 47701-15222
i.schroeder@alexianer.de, l.afflerbach@alexianer.de
www.alexianer-aachen.de

Luisenhospital und Geriatrische Klinik
Boxgraben 99, 52064 Aachen
Uta Pähler-Gey (Abteilungsltg.)
Tel.: 0241 414-2430, Zentrale, Tel.: 0241 414-0
Fax: 0241 414-2232
uta.paehler-gey@Luisenhospital.de
sozialdienst@luisenhospital.de
www.luisenhospital.de

Marienhospital Aachen
Zeise 4, 52066 Aachen
Gerlinde Jegen, Tel.: 0241 6006-2883
gerlinde.jegen@marienhospital.de
Anke Speigl, Tel.: 0241 6006-2882
anke.speigl@marienhospital.de
Eva Jany, Tel.: 0241 6006-2881
eva.jany@marienhospital.de
Martina Seyfert, Tel.: 0241 6006-2880
martina.seyfert@marienhospital.de
Carina Goertz, Tel.: 0241 6006-2415
carina.goertz@marienhospital.de
Zentrale, Tel.: 0241 6006-0, Fax: 0241 6006-2889
info@marienhospital.de, www.marienhospital.de

Polizei Aachen

Seniorenprävention Kriminalkommissariat Kriminalprävention/Opferschutz (KP/O) – Vorbeugung

Das Kriminalkommissariat KP/O berät vorbeugend Einzelpersonen, Institutionen und Gruppen zu unterschiedlichen Themen.

Senior*innen erhalten vor allem im Rahmen von Veranstaltungen für Gruppen Tipps und Empfehlungen, wie sie sich selbst schützen können, um nicht Opfer einer Straftat zu werden. Die Veranstaltungen sind kostenlos.

Die Polizei arbeitet gemeinsam mit ehrenamtlich tätigen Berater*innen, die in der StädteRegion Aachen eigenständig Informationsveranstaltungen für Seniorinnen und Senioren durchführen.

Das Beratungsangebot umfasst die Themenschwerpunkte:
- Sicherheit im häuslichen Bereich, z. B. Haustürgeschäfte
- Sicherheit im öffentlichen Bereich, z. B. Taschendiebstahl
- besondere Erscheinungsformen der Kriminalität, z. B. der Enkeltrick.

Polizeipräsidium Aachen – Kriminalkommissariat Kriminalprävention/ Opferschutz
Trierer Straße 501, 52078 Aachen
Elke Laukamp, Heiner Schuermann
Tel.: 0241 9577-34401, Fax: 0241 9577-34405
vorbeugung.aachen@polizei.nrw.de
www.polizei.nrw.de/aachen/
Mo & Do 7.30 – 16 Uhr, Fr 7.30 – 14 Uhr

KOSTENÜBERNAHME DURCH PFLEGEKASSE MÖGLICH

DER BAUM UND SIE: GLEICH ALT UND HIER VERWURZELT.

„Anlässlich ihrer Geburt hat Hildes Großvater diesen Baum gepflanzt. Heute sitzen wir an heißen Tagen in seinem Schatten.“
Caro S., Persönliche Betreuungskraft bei Home Instead

SCHÖN, SIE KENNEN ZU LERNEN und zu erfahren, wie wir als Seniorenbetreuung auch Ihnen als Angehörige einfach persönlicher helfen und Sie entlasten können. Schreiben Sie uns oder rufen Sie uns an:
Home Instead Seniorenbetreuung Veil GmbH & Co. KG
Wir sind in der Städteregion Aachen und im Kreis Düren für Sie da!
aachen@homeinstead.de – Telefon 0241 900727 -0

EINFACH PERSÖNLICHER: BETREUUNG ZUHAUSE UND AUSSER HAUS | GRUNDPFLEGE | DEMENZBETREUUNG

Jeder Betrieb von Home Instead ist unabhängig sowie selbstständig und wird eigenverantwortlich betrieben.
© 2021 Home Instead GmbH & Co. KG

Opferschutz

Wer Opfer einer Straftat, eines Unfalls oder eines sonstigen Unglücks geworden ist, fühlt sich oft hilflos und alleingelassen. Wenden Sie sich auf jeden Fall und möglichst schnell an die Polizei oder die Staatsanwaltschaft Aachen und erstatten Anzeige.

Damit Opfern wirkungsvoll geholfen wird, gibt es regionale Netzwerke, die Beratung, Betreuung und Hilfe anbieten.

Polizei und Staatsanwaltschaft Aachen beteiligen sich aktiv an diesem Netzwerk, beraten ebenfalls und vermitteln Sie bei Bedarf weiter an andere staatliche Stellen oder freie Träger der Opferhilfe.

Polizeipräsidium Aachen – Kriminalkommissariat Kriminalprävention/ Opferschutz
Trierer Straße 501, 52078 Aachen
Tel.: 0241 9577-34401, Fax: 0241 9577-34405
opferschutz.aachen@polizei.nrw.de
www.polizei.nrw.de/aachen/
für Opfer einer Straftat

Polizeipräsidium Aachen – Verkehrsinspektion 1 – Opferschutz
Preyerstraße 32-34, 52249 Eschweiler
Tel.: 0241 9577-41201, Fax: 0241 9577-41205
VUPraevention.aachen@polizei.nrw.de
www.polizei.nrw.de/aachen/
für Opfer eines Verkehrsunfalls

Staatsanwaltschaft Aachen – Justizzentrum Aachen
Adalbertsteinweg 92, 52070 Aachen
Staatsanwältin Tandetzki
Staatsanwältin Vogel
Oberamtsanwältin Croonenbroeck
Tel.: 0241 9425-51143 , Fax: 0241 9425-81143
www.sta-aachen.nrw.de
Termine nur nach vorheriger telefonischer Absprache.

Suchthilfe Aachen

Alkohol und Medikamente – beides Substanzen, die zu unserem alltäglichen Leben dazu gehören. Nicht jeder, der trinkt oder Medikamente nimmt, wird abhängig. Aber für manche Menschen besteht die Gefahr, die Kontrolle zu verlieren.

Genau für diese Menschen sind wir da. Wir beraten gefährdete und abhängige Menschen sowie deren Bezugspersonen.

Suchthilfe Aachen – Suchtberatung
Hermannstraße 14, 52062 Aachen
Sekretariat, Tel.: 0241 41356-128
Fax: 0241 41356-135
suchtberatung@suchthilfe-aachen.de
www.suchthilfe-aachen.de
Informationen über Alkohol/Medikamente; Einzel-/Paarberatung; Vermittlung in ambulante oder stationäre Therapie; Vermittlung in Selbsthilfegruppen; Sprechstunden: Mo 9 – 11 Uhr, Do 16 – 18 Uhr

VdK Sozialverband
Aachen-Stadt

Die richtigen Formulierungen helfen, Ansprüche bei Behörden und Institutionen geltend zu machen. Die Spezialisten beim VdK kennen die Gesetze und Bestimmungen genau. Der Sozialverband unterstützt Sie dabei, Ihre Interessen durchzusetzen.

Der VdK berät seine Mitglieder, vertritt sie bei Ämtern und, wenn nötig, vor dem Sozialgericht.

Sozialverband VdK Kreisverband Aachen-Stadt/ StädteRegion Aachen
Oligsbendengasse 12-14, 52070 Aachen
Ulrike Hamacher (Geschäftsstelle)
Gabriela Hartung (Geschäftsstelle)
Julia Seidel (Rechtsberatung)
Katja Stege (Rechtsberatung)
Tel.: 0241 957137-50, Fax: 0241 957137-55
kv-aachen@vdk.de, www.vdk.de/kv-aachen
Bürozeiten: Mo – Do 9 – 12 Uhr, Mi 16 – 18 Uhr;
Rechtsberatung nur nach vorheriger Vereinbarung

Verbraucherzentrale NRW

Die Verbraucherzentrale informiert unabhängig bei Themen, die Kunden interessieren. Zu ihrem Angebot gehören persönliche Beratung, sowie aktuelle Informationen und Ratgeber rund um den Verbraucherschutz. Die Verbraucherzentrale unterstützt Sie, wenn Sie berechtigte Interessen gegenüber Anbietern von Waren und Dienstleistungen haben.

Zu den Themen gehören: Verbraucherrechte, Telekommunikation und Medien, Versicherungen, Energie, Bauen und Wohnen, Finanzen und Gesundheitswesen.

Verbraucherzentrale NRW e. V. – Beratungsstelle Aachen
Aachen-Münchener-Platz 6, 52064 Aachen
Tel.: 0241 463026-01, Fax: 0241 463026-10
aachen@verbraucherzentrale.nrw
www.verbraucherzentrale.nrw/beratungsstellen/aachen
Mo & Do 9.30 – 13 Uhr und 14 – 18 Uhr,
Di & Fr 9.30 – 16 Uhr

Warum versteht man in Gesellschaft schlecht?

Besuchen Sie ROTTLER in Aachen zu einem kostenlosen Hörtest

Kostenloser Hörtest bei ROTTLER in Ihrer Nähe

ROTTLER RUBBEN-PLUM BRILLEN + HÖRGERÄTE

Ihr Selbsttest: Wie gut hören Sie?

- ☐ Nehmen andere Menschen Geräusche wahr, die Sie nicht mehr wahrnehmen?
- ☐ Haben Sie Schwierigkeiten beim Telefonieren alles zu verstehen?
- ☐ Lehnen Sie sich bei Gesprächen nach vorne oder wenden Sie dem Sprecher eine bestimmte Kopfseite zu?
- ☐ Haben Sie das Gefühl, dass Gesprächspartner undeutlich sprechen oder nuscheln?
- ☐ Haben Sie Mühe einer Unterhaltung zu folgen, wenn störende Geräusche dazukommen, z. B. in einem Lokal oder beim Fernsehen?

Wenn Sie zwei oder mehr Fragen mit „Ja" beantworten, macht ein kostenloser Hörtest Sinn.
Jetzt Termin vereinbaren: www.rottler.de/hoertest oder einfach QR-Code scannen.

SCAN MICH

Wer in Gesellschaft schlecht versteht, sollte die Gelegenheit nutzen und das Hörvermögen von den Experten bei ROTTLER überprüfen lassen. Denn ein Hörverlust geschieht meist schleichend.

Eine Vielzahl von Menschen kann zwar an sich noch gut hören, aber das klare und deutliche Verstehen fällt ihnen schwerer. Kommen sie in Situationen mit vielen Hintergrundgeräuschen, legt sich der „Geräuschteppich" wie ein Nebel über alles Gesprochene. Den meisten Betroffenen fehlt es beim Hören eher an Deutlichkeit oder Präzision als an Lautstärke und sie sind unsicher, ob das eigene Gehör, die Gesprächspartner oder die Situationen schuld sind. Manchmal werden Angehörige verdächtigt, dass sie undeutlicher oder nicht mehr akzentuiert aussprechen. Die Ursache dafür ist eine meist unbemerkte Veränderung des Hörvermögens bei den hohen Tönen.

Hochtonverlust: Nebengeräusche werden zum Dilemma

Menschen mit einer solchen Einschränkung haben zumeist eine Höreinbuße bei den hohen Tönen. Diese Hörstörung findet ihre Ursache in der Hörschnecke, dem Innenohr. Dieser empfindliche Bereich der Ohren wird oft durch Lärm, Durchblutungsstörungen oder Stress geschädigt. Winzige Hörzellen decken wie Sensoren verschiedene Bereiche in der Schnecke ab. Im Inneren liegen die tieferen Töne geschützter als die hohen Töne, weswegen diese zum Beispiel bei Lärmbeeinträchtigung als erstes getroffen werden. Die Auswirkungen von Schädigungen kommen wie beispielsweise bei Lärm um viele Jahre verzögert und schleichend und werden deswegen auch nicht gleich bemerkt. Buchstaben wie s, f, t, h und k werden dann im täglichen Leben nicht mehr klar und deutlich verstanden, da diese stimmlosen Konsonanten im höheren Frequenzbereich liegen. Ansonsten ist das Gehör aber noch intakt. Öfters werden Worte allerdings verwechselt, die ähnlich klingen. Auch haben viele das Gefühl andere sprächen undeutlich oder würden nuscheln. Ansonsten kann man mit einem Hochtonverlust noch eher gut hören. Kommen in einem Gespräch laute Umgebungsgeräusche hinzu, fällt das Verstehen wegen der Überlagerung der Sprache durch die Nebengeräusche äußerst schwer. Man hört die Stimme, versteht jedoch schlechter was gesagt wird.

Neuartige Hörsysteme: In Ruhe testen

ROTTLER präsentiert eine neue Hörlösung, die für Betroffene den Durchbruch bringen könnte. Neuartige und dabei **nahezu unsichtbare Im-Ohr-Hörsysteme (IdO)** fördern zum einen das selektive Verstehen in Gesellschaft, sie ermöglichen zum anderen aber auch natürliches Hören. Das Besondere: Diese Im-Ohr-Hörsysteme werden dank neuer Materialien noch kleiner maßgefertigt und sitzen ganz dezent im Gehörgang. Da das Ohr belüftet bleibt, empfinden Träger diese Hörsysteme als sehr angenehm.

Und so einfach ist der Weg zum guten Hören bei ROTTLER:

- Termin vereinbaren
- Hörtest bei ROTTLER
- Persönliches Hörprofil mit Hörberatung
- Test im eigenen Leben
- Bestes Hören genießen

Mehr Informationen zum Thema Hören und Verstehen erhalten Interessierte bei ROTTLER Hörgeräte in der Nähe. **www.rottler.de**

Frank Düsing
Hörakustikmeister
in Aachen

ROTTLER in Aachen:

Theaterstraße 54-56
52062 Aachen
Tel.: 0241 - 36 807

SCAN MICH

Anmeldung zum kostenlosen Hörtest:

QR-Code scannen oder
www.rottler.de/hoertest

Wohnen

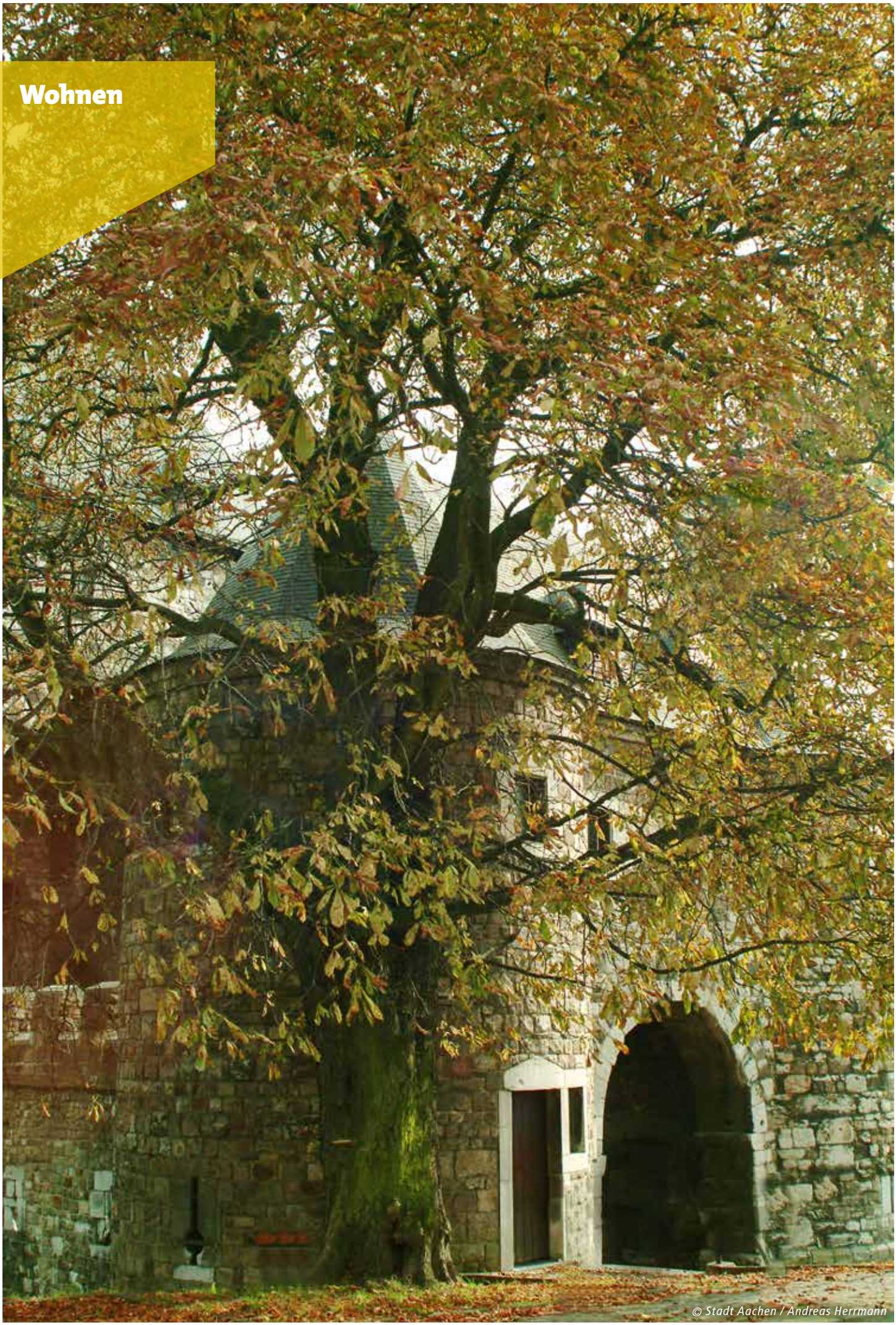

© Stadt Aachen / Andreas Herrmann

Wohnungstausch
und Wohnungssuche

Wir beraten Sie zu Wohnmöglichkeiten im Alter, unterstützen Sie bei der Suche nach einer altengerechten Wohnung bzw. Tauschwohnung. Zur Beratung gehört auch Hilfe bei Formalitäten sowie die Planung und Vorbereitung des Umzugs.

Es besteht die Möglichkeit, einen einkommens- und vermögensabhängigen Zuschuss zum Umzug zu erhalten.

Das Angebot richtet sich sowohl an Mieter*innen als auch an Wohnungs- und Hauseigentümer*innen, die eine ihren Bedürfnissen entsprechende andere Wohnung bzw. ein anderes Haus suchen.

Wohnungstausch der Leitstelle „Älter werden in Aachen"
Hackländerstraße 1, 52064 Aachen
Postanschrift: Stadt Aachen, FB 56/110
52058 Aachen

Michael Hartges, Tel.: 0241 432-56112
Fax: 0241 413541-56115
wohnungstausch@mail.aachen.de
www.aachen.de/aelterwerden
Termine nach telefonischer Vereinbarung

Altenwohnungen

Altenwohnungen oder Seniorenwohnungen, die besonders auf die Bedürfnisse älterer Menschen ausgerichtet sind, gibt es in kommunal geförderter oder privat finanzierter Form. Die Kriterien für eine Bezeichnung als „Altenwohnung" oder „Seniorenwohnung" haben sich über die Jahre hinweg geändert. Neubauwohnungen müssen barrierefreie Zugänge haben. Bei mehrgeschossigen Gebäuden sind Fahrstühle eine Grundvoraussetzung. Innerhalb der Wohnungen darf es keine Schwellen geben. In den Bädern sollte ausreichend Platz für Halte- und Stützvorrichtungen sein, ein bodengleicher Duschplatz ist gegenüber einer Badewanne oder einer herkömmlichen Dusche zu bevorzugen.

Informationen zu öffentlich geförderten Wohnungen erhalten Sie beim Fachbereich Wohnen, Soziales und Integration – Service Wohnen.

Fachbereich Wohnen,
Soziales und Integration

Service Wohnen
Hackänderstraße 1 (Verw.-Geb. Bahnhofplatz)
52064 Aachen
Postanschrift: Stadt Aachen, FB 56/400
52058 Aachen

Chris Koerrentz (Abteilungsleiter)
Tel.: 0241 432-56400, Fax: 0241 432-56470
wohnen-soziales-integration@mail.aachen.de
www.aachen.de

Wohnungsaufsicht freifinanzierter Wohnraum, Mietspiegel, Mietpreisüberwachung
Andrea Lauscher, Tel.: 0241 432-56402

Zinsbescheinigung, Wohnungsaufsicht geförderter Wohnraum
Marie-Josée Bertrand, Tel.: 0241 432-56403
Nadine Kalinowski-Jung, Tel.: 0241 432-56404

Wohnberechtigung/Wohnungsvermittlung Erstbelegung geförderter Wohnungen, Resozialisierung
Jasmin von den Hoff (Teamleiterin)
Tel.: 0241 432-56430
Fax: 0241 432-56470

Erstbelegung geförderter Wohnungen
Virgina Burda, Tel.: 0241 432-56438
Jenniver Hell, Tel.: 0241 432-56437
Klaus Peter Kommer, Tel.: 0241 432-56444
Nicole Camen, Tel.: 0241 432-56431

Wohnberechtigung, Wohnungsvermittlung
Florian Clemens, Tel.: 0241 432-56434
Nicola Prepols, Tel.: 0241 432-56440
Martina Faymonville, Tel.: 0241 432-56435
Gabi Hoang, Tel.: 0241 432-56436
Yvonne Illner, Tel.: 0241 432-56439

Wohngeld (Miet- und Lastenzuschuss)
Nicole Hahn (Teamleiterin)
Tel.: 0241 432-56410
Fax: 0241 432-56470

Mietzuschüsse für Wohnungen in den Stadtbezirken
Aachen-Brand, Eilendorf, Haaren, Kornelimünster/Walheim, Laurensberg und Richterich werden in den dortigen Bezirksämtern bearbeitet und bewilligt.

Wohnberatung
Wohnungsanpassung

Ein Leben in den eigenen vier Wänden ist für die meisten Menschen von herausragender Bedeutung. Die Wohnberatung unterstützt dabei, dass dies auch im Alter oder bei Behinderung lange möglich ist. Alltagshilfen, Hilfsmittel und bauliche Maßnahmen können dazu beitragen, dass das Leben im vertrauten Umfeld erleichtert wird – sowohl für die Bewohner*innen als auch für die pflegenden Personen.

Das kostenlose Angebot der Wohnberatung umfasst u.a.:

- Individuelle und neutrale Beratung, auch in der Wohnung der Ratsuchenden
- Information zu Finanzierungsmöglichkeiten
- Unterstützung bei der Antragstellung
- Vorträge

Pflegestützpunkt NRW im Haus der StädteRegion Aachen – Wohnberatung
Zollernstraße 10, 52070 Aachen
Katharina Wittich, Tel.: 0241 5198-5066
wohnberatung@staedteregion-aachen.de
www.staedteregion-aachen.de
Termine nach telefonischer Vereinbarung

Betreutes Wohnen

In Aachen gibt es eine Reihe von Häusern für „Betreutes Wohnen". Die Bewohner*innen können das angebotene Betreuungsangebot der angeschlossenen Altenheime nutzen.

Altenheim Haus St. Raphael
Strüverweg 3a, 52070 Aachen
Matthias Bonnie, Tel.: 0241 18282-0
Fax: 0241 18282-29
matthias.bonnie@deutscher-orden.de
www.altenheime-aachen.de

Betreutes Wohnen St. Raphael
Schillerstraße 25, 52064 Aachen
Tel.: 0241 705140, Fax: 0241 7051-466
betreuteswohnen-aachen@deutscher-orden.de
www.betreutes-wohnen-aachen.de
37 Wohneinheiten mit Gemeinschaftseinrichtungen

carpe diem GBSmbH
Robensstraße 19-21, 52070 Aachen
Maja Widyk (Verwaltung), Tel.: 0241 51541-0
Fax: 0241 51541-10, aachen@senioren-park.de
www.carpe-diem.eu, www.senioren-park.de
28 Wohneinheiten, 42 – 61 m²

CMS Pflegewohnstift Laurensberg
Schurzelter Straße 28, 52074 Aachen
Jörg Maaßen (Heimltg.)
Nicole Körber (Verwaltung)
Tel.: 0241 5681-0, Fax: 0241 5681-555
cms-laurensberg@cms-verbund.de
www.cms-verbund.de
12 Wohneinheiten

Haus Hörn – Betreutes Wohnen
Joh.-v.-d.-Driesch-Weg 4, 52074 Aachen
Dr. Ingrid Schmidt, Tel.: 0241 99781-0
Fax: 0241 99781-170, post@haus-hoern.de
www.haus-hoern.de
82 Wohneinheiten

Anzeige

Ihre professionelle häusliche Rundumversorgung aus einer Hand

LEBENSPLUS GmbH

ambulanter Pflegedienst
02408 98 199 40 (24h)
Fax 02408 937 90 00

Beratungsbüro Breinig
02402 99 79 79 3
Fax 02402 99 79 79 4

Beratungsbüro Imgenbroich
02472 91 828 550
Fax 02472 91 828 551

Werkstraße 26, 52076 Aachen-Oberforstbach
www.lebensplus.ac · info@lebensplus.ac

Itertalklinik Seniorenzentrum
Auf der Kier 9a, 52076 Aachen
Doris Radermacher (Leitung Betreutes Wohnen)
Marina Goffin, Brigitte Gubelt
Tel.: 02408 9650-101, Fax: 02408 9650-19
d.radermacher@itertalklinik-seniorenzentrum.de
www.itertalklinik-seniorenzentrum.de
47 Wohneinheiten

Itertalklinik Seniorenzentrum
Münsterstraße 30, 52076 Aachen
Doris Radermacher (Leitung Betreutes Wohnen)
Tel.: 02408 9650-101
Marina Goffin, Karin Emmerich
Tel.: 02408 14588-0, Fax: 02408 9650-19
d.radermacher@itertalklinik-seniorenzentrum.de
www.itertalklinik-seniorenzentrum.de
23 Wohneinheiten

Klosterstift Radermecher
Hasselholzer Weg 51, 52074 Aachen
Gerlinde Schröder
Tel.: 0241 51006-0, Fax: 0241 51006-100
gerlinde.schroeder@klosterstift-radermecher.de
info@klosterstift-radermecher.de
www.klosterstift-radermecher.de
7 Wohneinheiten

Rosenpark Laurensberg Servicewohnen
Adele-Weidtman-Straße 87-93, 52072 Aachen
Anne Gillessen, Tel.: 0241 559218-24,
Tel.: 0152 22505522, gillessen@abz24.de
www.rosenpark-laurensberg.de
136 Wohneinheiten mit Serviceoption von
30 – 107 m²; Gemeinschaftsflächen, Gastronomie,
Veranstaltungsprogramm, Schwimmbad und
Pflegedienst im Haus

Seniorenwohnpark „Drei Eichen"
Am Rollefer Berg 43, 52078 Aachen
Marc Laube, Karin Schwier
Tel.: 0241 92888-0, Fax: 0241 92888-161
info@drei-eichen.com, www.drei-eichen.com
31 Wohneinheiten

Seniorenzentrum am Haarbach
Haarbachtalstraße 14, 52080 Aachen
Frau Niemietz, Frau Cziesla
Tel.: 0241 99120-41, Fax: 0241 99120-70
info@amhaarbach.de, www.amhaarbach.de
6 Wohneinheiten (mit Wohnberechtigungsschein)

Anzeige

Seniorenzentrum Franziskuskloster-Lindenplatz
Paulusstraße 10, 52064 Aachen
Marion Sensen (Verwaltung), Tel.: 0241 4789-158
Zentrale, Tel.: 0241 4789-0, Fax: 0241 4789-179
sensen@schervier-altenhilfe.de
www.schervier-altenhilfe.de
37 Wohneinheiten

Seniorenzentrum Haus Margarete
Altstraße 16-32, 52066 Aachen
Lana Barbaric, Daniel Krückel
Tel.: 0241 9778-0, Fax: 0241 9778-111
haus-margarete-aachen@vinzentinerinnen.de
www.vinzentinerinnen.de
26 Wohneinheiten

Seniorenzentrum Lourdesheim
I. Rote-Haag-Weg 34, 52076 Aachen
Bärbel Königs (Verwaltung), Tel.: 0241 6005-214
Zentrale, Tel.: 0241 6005-0, Fax: 0241 6005-270
koenigs@schervier-altenhilfe.de
www.schervier-altenhilfe.de
20 Wohneinheiten

Seniorenzentrum St. Severin
Kirchfeldstraße 34, 52080 Aachen
Monika Kames-Austinat, Sandra Alves-Senior
Tel.: 0241 550011-0, Fax: 0241 550011-4209
info@seniorenzentrum-aachen.de
www.seniorenzentrum-aachen.de
10 Wohneinheiten

Service-Wohnen Aachen-Eilendorf
Rödgener Straße 161 und 163, Suttnerstraße 71
52080 Aachen
Zentrale, Tel.: 024 99009-93
Caroline Dembour, Tel.: 0241 5595902
Jürgen Bachmann, Tel.: 0241 5595910
c.dembour@bachmannwobau.de
www.bachmannwobau.de
26 barrierefreie Wohnungen

Gemeinschaftliche Wohnprojekte

„Mit neuen Wohnformen für alte Menschen und Mehrgenerationenprojekten."
Dieses Ziel hat sich der Fachbereich Wohnen, Soziales und Integration bei der Stadt Aachen gesetzt. Immer mehr Menschen suchen nach alternativen Wohnmöglichkeiten.

Sie wollen:
- in Gemeinschaft mit älteren und jüngeren Menschen wohnen
- sich persönlich einbringen
- in barrierefreien Häusern bis ins hohe Alter leben
- im Bedarfsfall einen Service- oder Pflegedienst engagieren können
- sich im Zentrum des Lebens aufhalten, entweder in der Innenstadt oder in ihrem Stadtviertel

Informationen zu Wohnprojekten oder Wohngruppen erhalten Sie beim Fachbereich Wohnen, Soziales und Integration bei der Stadt Aachen, Verwaltungsgebäude Bahnhofplatz,
Hackländerstraße 1, 52064 Aachen.

Kontaktmöglichkeit für Bauen und Wohnen in Gemeinschaft:
Claudia Bosseler, Tel.: 0241 432-56307
Fax: 0241 432-56470
gemeinsambauen@mail.aachen.de
www.aachen.de/gemeinsambauen

Auskünfte zu bestehenden und im Aufbau befindlichen Wohnprojekten erhalten Sie ebenfalls bei folgenden Ansprechpartnern:

Das Zusammenhaus
An der Haupttribüne 1 und 3, Emmastraße 2a, 2b und 2c, 52070 Aachen
Kathrin Nargang, Tel.: 0163 1466358
info@das-zusammenhaus-aachen.de
www.das-zusammenhaus-aachen.de
28 Eigentumswohnungen davon drei als Typ „Stadthaus" sowie eine Gemeinschaftswohnung

Gemeinsam Wohnen „Jung und Alt e. V."
Vaalser Straße 447, 52074 Aachen
Heidrun König, Tel.: 0241 47704-0
Fax: 0241 4770-485
info@gewoge-aachen.de
www.gewoge-aachen.de
26 Wohnungen, von 37 – 129 m²;
Wohnberechtigungsschein erforderlich;
Gemeinschaftsraum des „Jung und Alt e. V."

Mit Freu(n)den unter einem Dach e. V.
Heussstraße 41-43, 52078 Aachen
Marga Fuhrmann, Tel.: 0241 9005688
Carola Dammers, Tel.: 0241 46863922
info@mit-freunden-unter-einem-dach.info
www.mit-freunden-unter-einem-dach.info

PatchWorkHaus – gemeinsam leben eG
Schopenhauerstraße 19a, 52078 Aachen
info@patchworkhaus-aachen.de
www.patchworkhaus-aachen.de
Genossenschaftliches, selbstverwaltetes Mehrgenerationen-Wohnprojekt mit sozialer und ökologischer Ausrichtung; 19 barrierefreie Wohnungen (acht mit WBS)

Stadthaus statt Haus
Friedlandstraße 12, 52064 Aachen
stadthaus.aachen@gmx.de
15 Eigentumswohnungen in Eigentümergemeinschaft; ein Gemeinschaftsraum/Veranstaltungsraum;
Besuch/Gespräch nach Terminvereinbarung

Wohnprojekt proSUN e. V. selbstbestimmt und nachbarschaftlich
Kronenberg 39a/b, 52074 Aachen
info@wohnprojekt-sun.de
www.wohnprojekt-sun.de
13 Eigentumswohnungen in Eigentümergemeinschaft;

ein Gemeinschaftsraum/Veranstaltungsraum; Besuch/Gespräch nach Terminvereinbarung

Wohnen für Hilfe

„Wohnen für Hilfe" ist ein Austausch zwischen Wohnraumanbieter*innen (ältere Personen) und Wohnraumnutzer*innen (Studierende). Ältere Menschen stellen Studierenden Wohnraum zur Verfügung und erhalten im Austausch Hilfe im Alltag. Die Studierenden dürfen für ihre Unterstützung mietfrei wohnen. Ein Quadratmeter entspricht einer Stunde Hilfe. In der Regel wird zusätzlich ein Nebenkostenanteil für Strom, Wasser und Heizung vereinbart. Beide Wohnpartner*innen regeln ihr Zusammenleben in einem Wohnraumüberlassungsvertrag. Den künftigen Wohnpartner*innen wird empfohlen, sich zunächst eine Zeit lang kennenzulernen, bevor sie sich für ein Wohnduo entscheiden.

Wohnduo „Wohnen für Hilfe"
c/o Studierendenwerk Aachen, Pontwall 3
52062 Aachen
Astrid Kessel, Tel.: 0241 80-93264
Fax: 0241 806-93263
Astrid.kessel@stw.rwth-aachen.de
www.studierendenwerk-aachen.de
Nur Weiterleiten der Kontaktdaten der Studierenden an den Anbieter von Wohnraum

Reparaturdienste

Reparaturdienste helfen mit handwerklichem Geschick bei kleineren Angelegenheiten. Sie bauen beispielsweise Möbel ab oder auf, kümmern sich um tropfende Wasserhähne, befestigen Gardinenstangen oder schließen Lampen an.

Arbeiterwohlfahrt Dienstleistungs- und Verwaltungs GmbH
Gartenstraße 25, 52064 Aachen
Reiner Gülpen, Tel.: 0241 88916-98
Fax: 0241 85639
haustechnik@awo-aachen-stadt.de
www.awo-aachen.de
handwerkliche Hilfen für Haus und Garte

Senioren helfen Senioren
Martinstraße 10-12, 52062 Aachen
Udo Jeranek, Udo Krohn-Grimberghe
Tel.: 0241 4504826, Fax: 0241 54604
info@seniorenhelfensenioren.de
www.seniorenhelfensenioren.de
telefonische Anfrage Di 9.30 – 11 Uhr,
Persönliche Abgabe beim Reparaturdienst
Di 10 – 11 Uhr

Anzeige

Seniorenwohnpark Trips
Burg Trips

... eine der bedeutendsten Wasserburgen der Rheinprovinz

In einmaligem Ambiente, umgeben von Wasserflächen und einer Parkanlage mit altem Baumbestand (ca. 45.000 qm), vermieten wir 20 hochwertige, barrierefreie Wohnungen für Senioren mit dem Angebot des **BETREUTEN WOHNENS.**

Seniorenwohnpark TRIPS

Dominik Kressner
Telefon 0 24 51 / 98 04 13
E-Mail: d.kressner@f-davids.de
www.seniorenwohnpark-trips.de

WAS – Werkstatt aktiver Senioren
Jesuitenstraße 18, 52062 Aachen
Rudolf Peters, Tel.: 0241 95498680
Fax: 0241 54604, info@engagiert-aelter-in-aachen.de
www.engagiert-aelter-in-aachen.de
Mi 14 – 17.30 Uhr

WABe e. V. Fahrradrecycling/Radwerkstatt
Bahnhofstraße 22, 52064 Aachen
Frank Schallenberg, Tel.: 0241 990332-16
Fax: 0241 990332-18, radstation@wabe-aachen.de
radwerkstatt@wabe-aachen.de, www.wabe-aachen.de
Mo - Do 8 - 16.30 Uhr, Fr 8 - 15.30 Uhr

weha Haushaltsauflösung
Paulinenstraße 26, 52146 Würselen
Madina Wejman, Tel.: 02405 6079-360
M: 0179 1115097, Fax: 02405 60793-70
weha@schafft-freiraum.de, www.weha-aachen.de
www.schafft-freiraum.de
Hausmeister Service, Gartenpflege, Reparaturen, Möbelde & -montage: Fragen Sie uns!

Haushaltshilfen

Einige Institutionen bieten Hilfe im Haushalt oder deren Vermittlung an. Die Hilfsangebote sind mit Kosten verbunden.

A.B.T. Pflegedienst Josi Fellehner GmbH
Lukasstraße 27, 52070 Aachen
GF: Castro Sancho
Sw. Josi, Tel.: 0241 4009222
Fax: 0241 4011533, abtpflegeteam@freenet.de
info@abt.ac, www.abtaachen.de
sämtliche Hilfeleistungen in und um den Haushalt; 24-Stunden-Rufbereitschaft; Beratung

Aachener Pflegeservice Herbert Simons
Sittarder Straße 31, 52078 Aachen
Herbert Simons
Tel.: 0241 1890-811, Fax: 0241 1890-817
info@aachener-pflegeservice.de
www.aachener-pflegeservice.de
Betreuung auch für Demenzkranke; hauswirtschaftliche Tätigkeiten; Begleitungen und Botengänge

Anzeige

24h-Betreuung
im eigenen Zuhause

Wir bieten Ihnen:
- eine Alternative zum Seniorenheim
- langjährige Erfahrung (seit 2005)
- schnelle, unkomplizierte Vermittlung
- bundesweite Hilfe
- Erreichbarkeit in Notfällen
- Nachtanwesenheit und Nachtdienst
- Vermittlung von Verhinderungspflege
- Vermittlung von Pflegediensten
- Vermittlung von weiteren Hilfsangeboten

Jeder von uns möchte trotz steigendem Pflege- und Betreuungsbedarf im gewohnten Zuhause leben. ABONA24 hilft durch die Vermittlung von „24-Stunden-Betreuung" dort, wo Angehörige überlastet sind oder Pflegedienste nicht mehr ausreichen.

Für ein kostenfreies Angebot füllen Sie einfach unseren Fragebogen unter www.abona24.de aus. Gerne besprechen wir die Details zu Ihrer Betreuungssituation auch persönlich mit Ihnen.

Wir freuen uns auf Ihren Anruf: 0241 590 89 12

ABONA24

www.abona24.de

Ambulanter Pflegedienst Aquisgrana GmbH
Theaterstraße 64, 52062 Aachen
Ediz Bozkurt (Pflegedienstltg.), Tel.: 0241 95784080,
24h-Rufbereitschaft, M: 0174 4415444
Fax: 0241 95786459
info@pflegedienst-aquisgrana.de
www.pflegedienst-aquisgrana.de
Hilfe im Haushalt, Einkäufe, Begleitung bei allen anfallenden Besorgungen, Begleitung bei Arztbesuchen/Behördengänge, Erledigung individueller Bedürfnisse

Ambulanter Pflegedienst carpe diem Aachen
Jülicher Straße 24, 52070 Aachen
Nicole Knarren (Pflegedienstltg.)
Tel.: 0241 5600-4411, Tel.: 0241 51541-250
Fax: 0241 5600-4611
pdl-ambulant-ac@senioren-park.de
www.senioren-park.de
Individuelle Hilfeleistung in und um den Haushalt, Begleitung zu Arztbesuchen und Behördengängen, Abrechnung über Kranken-/Pflegekasse und/oder Privataufträge

Arbeiter-Samariter-Bund Pflegeteam Aachen
Turpinstraße 132, 52066 Aachen
Doris Brauers, Tel.: 0241 501569
Fax: 0241 536029, pflegeteam.aachen@asb-erft.de
www.asb-erft.de
Hilfeleistungen im Haus und in der Wohnung. Wir sind nach § 45 b Absatz 1 Satz 6 Nr. 4 des SGB XI anerkannt und können auch mit den Pflegekassen abrechnen.
Bürozeiten: Mo – Do 8 – 16 Uhr, Fr 8 – 14 Uhr

ASFD Ambulanter Senioren- und Familiendienst Ambulantes Pflegezentrum
Malmedyer Straße 30, 52066 Aachen
Zentrale, Tel.: 0241 608322-0
Fax: 0241 608322-29, info@asfd-pflegezentrum.de
www.asfd-pflegezentrum.de
für alle Kranken- und Pflegekassen; private Aufträge; individuelle Hilfeleistungen in und um den Haushalt

Die Haus Elfen Rheinland I. ter Brugge GmbH
Brückstraße 17-19, 41812 Erkelenz
Irene ter Brugge, M: 0151 21254662
Hülya Raupach, Tel.: 02431 9460490
Viktoria Skarupin, Tel.: 02431 9460490
Fax: 02431 9460490
info@diehauselfen-rheinland.de
www.diehauselfen-rheinland.de
Hilfeleistungen im Haus und in der Wohnung. Wir sind nach § 45 b Absatz 1 Satz 6 Nr. 4 des SGB XI anerkannt und können auch mit den Pflegekassen abrechnen. Bürozeiten: Mo – Fr von 9 – 15 Uhr

Anzeige

Die Alltagsbegleiter
IHR WOHLBEFINDEN LIEGT UNS AM HERZEN

Wir helfen älteren und pflegebedürftigen Menschen dabei, den Alltag zu meistern.

- Unterstützung im Haushalt
- Einkaufen
- Arztbesuche
- Gemeinsame Aktivitäten
- Zubereitung von Mahlzeiten

Erleichterung für Ihren Alltag.
Entlastung für pflegende Angehörige.

Wir rechnen Entlastungsleistungen, Verhinderungspflege und Verordnungen direkt mit den Krankenkassen ab.

Die Alltagsbegleiter Aachen (Städteregion) • Markt 21 • 52146 Würselen
kontakt@diealltagsbegleiter-ac.de • 02405 680 37 90

Fortuna ambulanter Pflegedienst
Heidestraße 1-3, 52078 Aachen
Elena Moudraia, Tel.: 0241 41252560
info@fortuna-pflege.de, www.fortuna-pflege.de
Hauswirtschaftliche Versorgung, Einkäufe;
Büroöffnungszeiten: Mo – Fr 8 – 16 Uhr

Johanniter-Sozialstation
Rotter Bruch 32-34, 52068 Aachen
Maja Shah, Ann Kathrin Melchers
Tel.: 0241 91838-43, Fax: 0241 91838-17
pflege.aachen@johanniter.de
www.johanniter.de/aachen
alle Hilfeleistungen in und um den Haushalt

Konopkes Enkel
Jülicher Straße 91b, 52070 Aachen
Jens P. Eccarius, Tel.: 0241 56003660
je@konopkes-enkel.de, www.konopkes-enkel.de
Alltagsbetreuung, Haushaltshilfe, Demenzbegleitung.
Abrechnung privat oder über Pflege-/Krankenkassen.
Kostenfreie Beratung.

Lebensplus GmbH ambulanter Pflegedienst
Werkstraße 26, 52076 Aachen
Claudia Damerow (Pflegedienstltg.)
Tel.: 02408 9819940 – 24 Std. Rufbereitschaft
Fax: 02408 9379000, info@lebensplus.ac
www.lebensplus.ac
Büroöffnungszeiten: Mo – Fr 9 – 16 Uhr

Mobiler Senioren Betreuungsservice Help
Gangolfsweg 63a, 52076 Aachen
Margret Keyzers, Tel.: 02408 921177
Fax: 02408 921177, info@help-aachen.de
www.help-aachen.de
Hilfe im Haushalt

MobileSeniorenBegleitung und Betreuung
Eupener Straße 119, 52066 Aachen
Claudia Laschet, Tel.: 0241 9811875
M: 0176 22296807, Fax: 0241 6083423
claudia@laschet.info
www.mobile-senioren-begleitung-aachen.de
Hilfe im Haushalt, Begleitung bei allen anfallenden Besorgungen, Arztbesuchen/Behördengänge, Erledigung Ihrer individuellen Bedürfnisse

Picco Bella gGmbH
Alexanderstraße 69-73, 52062 Aachen
Frau Claßen, Tel.: 0241 943109-0
Fax: 0241 943109-22, classen@picco-bella.de
info@picco-bella.de, www.picco-bella.de
Haushaltsreinigung, Wäsche-/Textilpflege

Senioren Begleitung – Hilfe im Alltag!
Monschauer Straße 12, 52076 Aachen
Reiner Ruland, Tel.: 0241 607225
M: 0162 4593336
seniorenbegleitung.ruland@gmx.de
Haushaltshilfe, häusliche Reparaturen, Einkäufe, Begleitung zu allen Besorgungen

Seniorenhilfe im Alltag
Gut-Knapp-Straße 2, 52080 Aachen
Susanne Bielfeld, Tel.: 02405 489943
Kurt David, M: 0176 56945662
Fax: 02405 4063234, susanne-bielfeld@web.de
www.seniorenhilfe-aachen.de
Hilfe bei hauswirtschaftlichen Tätigkeiten, Betreuung älterer Menschen. Terminvereinbarung nach telefonischer Absprache

Anzeige

SENIORENPATENSCHAFTEN

Brücken bauen zwischen den Generationen

Ihr Wunsch gegen die Einsamkeit:
Gesellschaft zu Hause, angeregte Gespräche führen, gemeinsame Spaziergänge, mal wieder einen Besuch im Café, Tierpark oder Theater unternehmen. Vielleicht ein Hobby teilen?

Unser kostenfreies Angebot für Sie:
gerne vermitteln wir Ihnen
einen **Seniorenpaten** oder eine **Seniorenpatin** im Ehrenamt.
Als Paten-Duo treffen Sie sich 2-4-mal im Monat und gestalten **schöne Stunden miteinander,**
von denen beide Seiten profitieren.
Melden Sie sich gerne! Wir freuen uns auf Sie!

SOZIALDIENST KATHOLISCHER FRAUEN
Ihre Ansprechpartnerin beim SKF Aachen: Irene Engelhardt, Wilhelmstr. 22, 52070 Aachen, Tel. 0241 47 04 50
E-Mail: seniorenpatenschaften@skf-aachen.de

Malteser

…weil Nähe zählt.

Zuhause kann immer etwas passieren.

Malteser Hausnotruf

Ihre Vorteile:

- Hausnotrufzentrale rund um die Uhr erreichbar
- Qualifizierter Bereitschaftsdienst für die Hilfe vor Ort
- Einfache Technik mit persönlicher Einweisung
- Jederzeit monatlich kündbar
- Nur 52,40 Euro monatlich, keine versteckten Kosten

Jetzt unverbindlich anrufen und mehr erfahren:
0800 9966009 (kostenlos) oder unter malteser-hausnotruf.de

Seniorenservice Brigitte Elghali
Wiesenweg 96, 52072 Aachen
Brigitte Elghali, Tel.: 02407 5548590
M: 0177 5927931, b.elghali@web.de
Hilfe im Haushalt, Erfahrung im Umgang mit älteren Menschen und Demenzerkrankten

SENIORitas Häusliche Hilfe mit Herz
Rosfabrik, Rosstraße 9-13, 52064 Aachen
Nicole Behlau, Tel.: 0241 47493-33
Fax: 0241 47493-39
senioritas@sozialwerk-aachen.de
haushaltsnahe Dienstleistungen, Wäschepflege, Reinigung der Wohnung; Hilfe bei Einkäufen, Alltagsbegleitung

Tu Was gmbH – Schülerfirma der GHS Aretzstraße
Aretzstraße 10-20, 52070 Aachen
(gmbH steht für: gib mir berufliche Hilfe)
Roberto Graf, Tel.: 0241 9490-741
Fax: 0241 9490-732
roberto.graf@ghs-aretzstrasse.de
www.jugendlichepowernac.jimdo.com/tu-was-gmbh
Hilfestellung bei Umzügen (kein Transport), Hilfe bei Garten-, Renovierungs- und Haushaltsarbeiten, Schülerinnen und Schüler als Service-Kräfte sowie Catering bei Veranstaltungen

weha Haushaltsauflösung
Paulinenstraße 26, 52146 Würselen
Madina Wejman, Tel.: 02405 6079-360
M: 0179 1115097, Fax: 02405 60793-70
weha@schafft-freiraum.de
www.weha-aachen.de
www.schafft-freiraum.de
Hausmeister Service, Reinigung, Gartenpflege, Reparaturen, Möbelmontage, Seniorenumzüge, Haushaltsauflösung

Zeit und Hilfe – Mobile Alltagsbegleitung und Haushaltshilfe
Dr.-Hahn-Straße 12, 52066 Aachen
René Begaß, Tel.: 0241 53807771
info@zeitundhilfe.de, www.zeitundhilfe.de
Hilfe im Haushalt. Begleitung bei allen anfallenden Besorgungen, Arztbesuchen/Behördengänge, Gartenpflege, mobile Computer- und Internethilfe, Erledigung Ihrer individuellen Bedürfnisse

Anzeige

RUNDUM
Seniorenbetreuung

Zuhause ist es am schönsten!

+ Liebevolle häusliche Betreuung und Pflege
+ Individuelle Alternative zum Seniorenheim
+ Fürsorgliche polnische Betreuungskräfte
+ Bezahlbare und legale häusliche Pflege
+ Dauerhafte Entlastung der Angehörigen
+ Zuverlässiger deutscher Ansprechpartner vor Ort

Lassen Sie sich persönlich und individuell beraten!

Dr. Michaela Hartwig
Tel.: 0241 / 95 29 862
Info@RUNDUM-Seniorenbetreuung.de
www.RUNDUM-Seniorenbetreuung.de

Pflegequalität hat einen Namen

Vital GmbH

seit 1994

Bürozeiten: Mo.-Fr. 9-17 Uhr
Mi. 9-12 Uhr

Rottstraße 15 · 52068 Aachen
Telefon (0241) 52 09 97/92 03 32-0
Internet: www.vital-aachen.de

Möbel- bzw. Kleiderläden

Im Möbel- und Kleiderladen erwartet Sie eine große Auswahl an gut erhaltenen Waren. Möbel, Textilien, Haushaltswaren, Spielzeug, Bücher und vieles mehr werden zu günstigen Preisen an bedürftige Menschen verkauft.

Möbel und Haushaltswaren werden auch gerne entgegengenommen und in der Regel bei Bedarf abgeholt.

Bei einigen Kleiderläden können Sie auch gut erhaltene Bekleidung abgeben.

AHA 100 – Sozialprojekte der Gemeinde Christus unser Bruder Aachen-Nord e.V.
Alt-Haarener-Straße 100, 52080 Aachen
Karin Linzenich, Tel.: 0241 164566
Fax: 0241 55972193, sozialprojekte-ac@t-online.de
www.sozialprojekte-ac.de, www.aha-100.kibac.de
Möbel und Kleidung bzw. Sozialkaufhaus,
Öffnungszeiten: Mo – Fr 10 – 17 Uhr

Café4you – Kleiderlädchen mit kleinem Café im Gemeindezentrum St. Philipp Neri
c/o Gemeindezentrum St. Philipp Neri
Phlipp-Neri-Weg 7, 52074 Aachen
Ute Fischer, Tel.: 0241 9492713
cafe4you@gdg-grenzenlos.de, http://st-konrad-ac.de/gemeinde/einrichtungen/cafe4you.php5
Kaffee, Klönen und Klamotten! Soziales Café und Kleiderlädchen, offen für jung und alt. Öffnungszeiten: Do 9 – 11 Uhr & 17 – 19 Uhr (außer in Schulferien und an Feiertagen)

Caritas 2. Hand-Laden der Pfarre St. Donatus
Richard-Wagner-Straße 3, 52078 Aachen
Pfarrbüro, Tel.: 0241 526210
Britta Hafeneth-Jussen
Öffnungszeiten: Di 10 – 12 Uhr, Fr 15 – 17 Uhr
offen für jung und alt. Nur Kleidung, keine Möbel!

Caritasboutique St. Katharina
Trierer Straße 275, 52078 Aachen
Tel.: 0241 400460
pfarrbuero.forst@gdg-forst-brand.de
Öffnungszeiten: Mo – Do 9.30 – 12.30 Uhr,
Fr 14.30 – 17 Uhr, außer Feiertags

Deutsches Rotes Kreuz – DRK-Kleiderladen
Rudolfstraße 29, 52070 Aachen
Tel.: 0241 47598170 – Kleiderladen Aachen
kleiderladen@drk.ac, www.drk.ac
Öffnungszeiten: Mo, Di, Mi, Fr 10 – 13.30 Uhr
Do 10 – 18 Uhr; 1. Sa im Monat 9 – 12 Uhr

Anzeige

PS Betreuungsservice

Betreuung und Begleitung im Alltag

Spezielle Leistungen:

- Entlastung für Angehörige, Verhinderungspflege macht's möglich
- Ihre Alltagsbegleiterin
- Ihre Freizeitpartnerin
- Ihre Sekretärin

„Wo Sympathie entsteht, da entsteht Leben."
(Vincent van Gogh)

Einfühlungsvermögen, Kompetenz, Flexibilität, Zuverlässigkeit und Vertrauen sind Basis unseres Services

Wir rechnen mit allen Krankenkassen ab!

PS-Betreuungsservice
Frau Paula Schmitz

Tel.: +49 (0) 2405 / 42 15 789
Handy: +49 (0) 151 / 172 73 155
Web: www.psbetreuungsservice.de

KOMPETENT & ZUVERLÄSSIG BERATUNG & SERVICE

Evangelisches Gemeindezentrum Aachen-Brand
Martin-Luther-Kirche – Kleiderladen
Hermann-Löns-Straße 29-31, 52078 Aachen
Tel.: 0241 526279
gemeindezentrum.brand@ev-kirche-stolberg.de
nur Kleidung; Öffnungszeiten: Mi 10 – 12 Uhr, in den Schulferien geschlossen

Fraulü
Markt 24, 52062 Aachen
Nicole Meyr, Tel.: 0241 51000832
fraulue@caritas-aachen.de
Öffnungszeiten: Mo – Fr 12.30 – 18 Uhr,
Sa 11 – 16 Uhr
Bei uns finden Sie Damenoberbekleidung, Kleider, Röcke, Mäntel, Jacken, Handtaschen und Accessoires. Handverlesen und in bester Qualität!

KFD-Kleiderladen
c/o Jakob-Büchel-Haus
Prämienstraße 57, 52076 Aachen
Öffnungszeiten: Do 10 – 12 Uhr,
jeden 1. Fr im Monat 17.30 – 19.30 Uhr

Malteserlädchen
Trierer Straße 58, 52078 Aachen
Finy Kulka, Tel.: 0241 40029314
www.malteser-aachen.de
Öffnungszeiten: Mi 9 – 12 Uhr, Do 9 – 13 Uhr

Secondhandladen WABe e. V.
Kleinkölnstraße 18, 52062 Aachen
Roxane Döring, Tel.: 0241 47599-917
Fax: 0241 475809-84, breitseite@wabe-aachen.de
www.wabe-aachen.de
Öffnungszeiten: Mo – Fr 10 – 18 Uhr, Sa 10 – 16 Uhr

Sozialkaufhaus WABe e. V.
Freunder Weg 61, 52068 Aachen
Siegfried Löwenich, Tel.: 0241 94940-67
sozialkaufhaus.aachen@wabe-aachen.de
www.wabe-aachen.de
Möbel und Kleidung bzw. Sozialkaufhaus;
Öffnungszeiten:
Mo – Do 8.30 – 15.30 Uhr, Fr 8.30 – 14 Uhr

Anzeige

Senioren Tagespflege der AWO in Aachen

Buchen Sie einen kostenlosen Probetag!

Bitte wenden Sie sich mit Ihren Fragen und für eine persönliche Beratung an die Pflegedienstleitung unserer Tagespflegeeinrichtung.

Senioren Tagespflege im Quartier „Guter Freund“

Eisenbahnweg 14
52068 Aachen

Telefon 0241 9430 3018
Email tagespflege@awo-aachen-stadt.de

Träger:
Arbeiterwohlfahrt
Kreisverband Aachen-Stadt e.V.
Gartenstraße 25, 52064 Aachen

Nachbarschaftshilfe

Nachbarschaftshilfe orientiert sich an den Wünschen und Bedürfnissen der hilfesuchenden Menschen. Die Würde des Einzelnen steht im Vordergrund, ungeachtet von Krankheit, Einschränkungen, Alter, Weltanschauung und Nationalität. Dabei werden individuelle Gewohnheiten und Fähigkeiten berücksichtigt.

Hilfesuchende oder Angehörige wenden sich telefonisch an die Nachbarschaftshilfe und vereinbaren einen unverbindlichen Besuch. Alle wesentlichen Punkte werden abgeklärt. Sorgfältig wird eine geeignete Helferin oder ein Helfer ausgewählt und persönlich vorgestellt.

Sie bringen Zuneigung für alte Menschen mit und sind mit Engagement im Einsatz. Sie kommen ins Haus und helfen beim Einkaufen, Putzen, Kochen, Bügeln, bei der Gartenarbeit, begleiten zum Arzt und zu Behörden oder bei Spaziergängen. Angehörige, die zu Hause Pflegefälle betreuen, werden durch stundenweise Hilfe (keine Pflege) entlastet.

Aachener Nachbarschaftsring Öcher Frönnde e. V.
An der Schanz 1, Im Welthaus, 52064 Aachen
Monika Lang (Vorsitzende), Tel.: 0241 88914-29 (mit Anrufbeantworter) oecher-froennde@web.de
www.oecher-froennde.de
Mo & Fr 10 – 12 Uhr, Mi 14 – 15.30 Uhr; der Öcher Frönnde e. V. fördert das Miteinander seiner Mitglieder. Nachbarschaftliche Hilfe erfolgt im Zeittausch.

Ankerlicht – Besuche und Unterstützung Evangelische Initiative „Engagiert älter werden"
Annastraße 36, 52062Aachen
Tel.: 0241 21155
ankerlicht@engagiert-aelter-aachen.de
www.engagiert-aelter-in-aachen.de
Ehrenamtliches Angebot für Menschen ab 60 Jahren, die sich über regelmäßige Besuche und Alltagshilfen freuen würden.

Anzeige

KOMPETENT - STARK - DYNAMISCH

Unser Ambulanter Pflegedienst St. Severin ist rund um die Uhr 24-Stunden am Tag für Sie im Einsatz!

Pflege · Wundversorgung · Demenzberatung

AMBULANTER PFLEGEDIENST
ST. SEVERIN

Ihre Ansprechpartnerin Diana Burazor (Pflegedienstleiterin)
Ambulanter Pflegedienst St. Severin · Katholische Stiftung Marienhospital Aachen
Kirchfeldstr. 34 · 52080 Aachen-Eilendorf · Tel.: 0241/6006-4280 · Fax: 0241/6006-4289
diana.burazor@marienhospital.de · www.marienhospital.de/ambulanter-pflegedienst
www.facebook.com/marienhospital.aachen · www.instagram.de/marienhospital

Ambulante Altenarbeit

© Wavebreakmedia Ltd

Die ambulante Altenarbeit verfolgt das Ziel, älteren Menschen in ihrer Häuslichkeit zu helfen, deren Selbstständigkeit zu erhalten und ihnen den Verbleib in der eigenen Wohnung, so lange wie es gewünscht wird und sinnvoll ist, zu ermöglichen. Je nach der Art der notwendigen Unterstützung stehen verschiedene Dienste zur Verfügung.

Über den Haus-Notruf (Notrufsystem) kann der ältere Mensch im Notfall Hilfe anfordern – unabhängig davon, wo er sich gerade in der Wohnung befindet.

Der Fahrbare Mittagstisch bietet die Möglichkeit, diejenigen, die ihr Mittagessen nicht selbst zubereiten wollen oder können, täglich mit einer ausreichenden warmen Mahlzeit zu versorgen. Gleichzeitig soll dadurch der Gefahr der Vereinsamung entgegengewirkt werden.

Im Falle von Krankheit oder Pflegebedürftigkeit sorgen Pflegedienste dafür, dass eine häusliche Pflege gewährleistet und damit die medizinische Versogung zu Hause sichergestellt wird.

Hausnotruf

Mit Hausnotruf-Diensten wird bei Unfällen oder Notfällen zu Hause durch einfachen Knopfdruck schnell Hilfe organisiert.

Personen mit geringem Einkommen können unter bestimmten Voraussetzungen bei der StädteRegion Aachen einen Zuschuss zu den Kosten beantragen. Informationen hierzu gibt es beim Amt für soziale Angelegenheiten der StädteRegion Aachen unter Tel.: 0241 5198-0

Arbeiter-Samariter-Bund Pflegeteam Aachen
Turpinstraße 132, 52066 Aachen
Doris Brauers, Tel.: 0241 501569
Fax: 0241 536029, hausnotruf@asb-erft.de
www.asb-erft.de

Deutsches Rotes Kreuz Hausnotrufdienst
Henry-Dunant-Platz 1, 52146 Würselen
Thomas Rippen, Dirk Winkelmann
Tel.: 02405 6039-140
Fax: 02405 6039-350, hausnotruf@drk-aachen.de
www.hausnotruf.ac
gesamte StädteRegion Aachen; eigene Hausnotrufzentrale; 24-Stunden-Bereitschaftsdienst; mit Schlüsselhinterlegung; Hausnotruf auch ohne Festnetztelefonanschluß möglich

Anzeige

Deutsches Rotes Kreuz | DRK-Kreisverband Städteregion Aachen e.V.

Hausnotruf
Hilfe auf Knopfdruck

- Sicherheit zu Hause
- 24 Stunden erreichbar
- als Pflegehilfsmittel anerkannt
- auch ohne Telefonanschluss möglich
- eigene Hausnotrufzentrale in der StädteRegion Aachen

Wir beraten Sie gerne - Infos & Termine:
02405 6039-140
hausnotruf@drk-aachen.de | www.hausnotruf.ac

Johanniter-Hausnotruf & Notrufsysteme
Rotter Bruch 32-34, 52068 Aachen
Jeannine Babic, Tel.: 0241 91838-80
Fax: 0241 91838-17
hausnotruf.aachen@johanniter.de
www.johanniter.de/aachen

Malteser Hilfsdienst – Hausnotruf
Auf der Hüls 201, 52068 Aachen
Malteser Hausnotruf-Team, Tel.: 0800 9966001
www.malteser-aachen.de

Regionaler Caritasverband HausNotRuf
Monheimsallee 72, 52062 Aachen
Michael Gillessen, Tel.: 0241 99003-560
Marc Steinweg, Tel.: 0241 99003-561
Stefan Brunke, Tel.: 0241-99003-562
Fax: 0241 99003-569, hausnotruf@caritas-aachen.de
www.aachener-hausnotruf.de

Servicezentrum Häusliche Pflege – SHP
Zeise 4, 52066 Aachen
Ayshe Schoelen, Ute Barth
Tel.: 0241 6006-4400, Fax: 0241 6006-4409
info@shp-aachen.de, www.shp-aachen.de

Besuchsdienste

In Aachen leben viele ältere Menschen allein in ihrer Wohnung. Sie sind dankbar für jemanden, der sich Zeit für sie nimmt. Daher sind Besuchsdienste wichtig. Durch Gespräche, Spaziergänge und kleinere Ausflüge kann sich ein Vertrauensverhältnis entwickeln, das für ältere Menschen sehr wichtig ist. Die haupt- und ehrenamtlichen Besucher*innen beraten und informieren die Senior*innen auch. Pflegerische und hauswirtschaftliche Tätigkeiten gehören nicht zu den Aufgaben des Besuchsdienstes, können jedoch vermittelt werden.
Sind Sie interessiert an einem regelmäßigen Besuch oder kennen Sie Menschen, für die der Besuchsdienst eine Hilfe sein könnte?

A.B.T. Pflegedienst Josi Fellehner GmbH
Lukasstraße 27, 52070 Aachen
GF: Castro Sancho
Sw. Josi, Tel.: 0241 4009222
Fax: 0241 4011533, abtpflegeteam@freenet.de
info@abt.ac, www.abtaachen.de
Besuch- und Begleitdienst; Freizeitgestaltung; Betreuung demenzkranker Menschen; hauswirtschaftliche Tätigkeiten

AKTIVENGEL – und vieles wird einfacher
Krefelder Straße 11, 52070 Aachen
Claudia Gabriel, Tel.: 0241 922129
M: 0177 5053583, gabriel@aktivengel.de
www.aktivengel.de
Individuelle Angebote in herausforderden Lebenslagen, Kompetenzschwerpunkte: Erhaltung/Wiedererlangung von Mobilität, Demenzbetreuung, angepasse Ernährung im Alter, ambulantes Versorungsmanagement

Ankerlicht – Besuche und Unterstützung
Evangelische Initiative „Engagiert älter werden"
Annastraße 36, 52062 Aachen
Tel.: 0241 21155
ankerlicht@engagiert-aelter-aachen.de
www.engagiert-aelter-in-aachen.de
Ehrenamtliches Angebot für Menschen ab 60 Jahren, die sich über regelmäßige Besuche und Alltagshilfen freuen würden.

ASFD Ambulanter Senioren- und Familiendienst Ambulantes Pflegezentrum
Malmedyer Straße 30, 52066 Aachen
Zentrale, Tel.: 0241 608322-0
Fax: 0241 608322-29, info@asfd-pflegezentrum.de
www.asfd-pflegezentrum.de
Besuchsservice und individuelle Freizeitgestaltung

Besuchsdienst der ev. Immanuelkirche
Siegelallee 2, 52066 Aachen
Sabine Klingelnberg, Tel.: 0241 61774
s.klingelnberg@gmx.de
Besuche nach Bedarf und zu Geburtstagen;

Anzeige

Treffen der ehrenamtl. Mitarbeitenden ca. einmal im Monat zur Organisation, zum Austausch und zur kollegialen Beratung.

Besuchsdienst der Forster Nachbarschaftshilfe
c/o Forster Seniorenberatung
Am Kupferofen 19, 52066 Aachen
Nachbarschaftstelefon, Tel.: 0241 95200206
Ines Weidenhaupt, Tel.: 0241 575972
Fax: 0241 575986
info@forster-seniorenberatung.de
www.forster-seniorenberatung.de
Besuche zu Hause, im Krankenhaus, im Seniorenheim; Begleitungen zu Ämtern; Spaziergänge

Besuchsdienst des Malteser Hilfsdienst e. V. Aachen
c/o Pfarrheim St. Martinus Richterich
Horbacher Straße 55-57, 52072 Aachen
Ute Offermann-Wilden
Tel.: 0241 99738400, M: 0151 55749597
ute.offermann-wilden@malteser.org
www.malteser-aachen.de
Besuchsdienst für ältere und einsame Menschen in der häuslichen Umgebung.

Der Mensch im Mittelpunkt, Private Seniorenbetreuung und Dienstleistungen
Schleckheimer Str. 15, 52076 Aachen
Indra Diel, Tel.: 02408 7168980
M: 0173 9499027
diel@id-aachen.de, www.id-aachen.de
Besuch zu Hause, im Krankenhaus, der Reha, dem Altenheim

Mobiler Senioren Betreuungsservice Help
Gangolfsweg 63a, 52076 Aachen
Margret Keyzers, Tel.: 02408 921177
Fax: 02408 921177, info@help-aachen.de
www.help-aachen.de
Krankenbesuche; Begleitung Gesellschaft, Spaziergänge, Freizeitgestaltung

Senioren Begleitung – Hilfe im Alltag!
Monschauer Straße 12, 52076 Aachen
Reiner Ruland, Tel.: 0241 607225
M: 0162 4593336
seniorenbegleitung.ruland@gmx.de
Besuche zu Kranken, Friedhof und Kirche, Betreuung in Senioreneinrichtungen, Gesellschaft, Spaziergänge, Freizeitgestaltung

Anzeige

Seniorenservice Brigitte Elghali
Wiesenweg 96, 52072 Aachen
Brigitte Elghali, Tel.: 02407 5548590
M: 0177 5927931, b.elghali@web.de,
individuelle Begleitung, auch zu kulturellen Veranstaltungen

Seniorenpatenschaften – Brücken bauen zwischen den Generationen
Wilhelmstraße 22, 52070 Aachen
Irene Engelhardt, Tel.: 0241 470450
Fax: 0241 47045-49
seniorenpatenschaften@skf-aachen.de
www.skf-aachen.de
Die Patenschaft ist ein Beziehungsangebot.
Die gemeinsam gestaltete Zeit bereichert den Alltag, bringt Freude und Abwechslung und kann helfen, der Vereinsamung alter Menschen entgegen zu wirken

TANDEMmia – Aufsuchende Seniorenarbeit in Aachen Werkstatt der Kulturen
Am Kupferofen 19, 52066 Aachen
Jessica Honnef, Tel.: 0177 7941659
honnef@diakonie-aachen.de
ältere Menschen, die sich alleine fühlen, werden von geschulten Ehrenamtlern zuhause besucht und unterstützt; Sprechstunden: Do 10 – 12 Uhr

Telefonischer Besuchsdienst des Malteser Hilfsdienst e. V. Aachen
c/o Pfarrheim St. Martinus Richterich
Horbacher Straße 55-57, 52072 Aachen
Ute Offermann-Wilden
Tel.: 0241 99738400, M: 0151 55749597
ute.offermann-wilden@malteser.org
www.malteser-aachen.de
Telefonischer Besuchsdienst für Menschen, die sich soziale Kontakte per Telefon wünschen

Zeit und Hilfe – Mobile Alltagsbegleitung und Haushaltshilfe
Dr.-Hahn-Straße 12, 52066 Aachen
René Begaß, Tel.: 0241 53807771
M: 0177 6745284, info@zeitundhilfe.de
www.zeitundhilfe.de
zwischenmenschliche Besuche und Gesellschaft, mobile Begleitung zu Ärzten, Behörden und Ämtern, Hilfe in Haushalt und Garten, mobile Computer- und Internethilfe

Fahrdienste für Menschen mit Behinderungen und ältere Menschen

Der Fahrdienst unterstützt Menschen, die keine öffentlichen Verkehrsmittel oder privaten PKW nutzen können.
Die Teilnahme am Fahrdienst für Menschen mit Behinderungen kann bei der StädteRegion Aachen, A 50.5, Zollernstraße 10, 52070 Aachen
Frau Beck, Tel.: 0241 5198-5045 und Frau Kreisel, Tel.: 0241 5198-5027, beantragt werden. Berechtigt sind vor allem Menschen, die einen Schwerbehindertenausweis mit dem Merkzeichen „aG" besitzen und vergleichbare Personen. Wer keinen Schwerbehindertenausweis besitzt, muss eine Bescheinigung vom behandelnden Arzt vorlegen. Darüber hinaus muss der Wohnsitz in der StädteRegion Aachen liegen und ein Anspruch auf Eingliederungshilfe nach dem SGB XII bestehen.
Es besteht eine Bindungsfrist von jeweils einem Quartal zu einem Fahrdienst.

Auf eigene Kosten kann jeder den Fahrdienst bei den unten genannten Anbietern in Anspruch zu nehmen.

***) Vertragspartner der StädteRegion Aachen**

AixCare Krankenfahrdienst GmbH *)
Gut-Dämme-Straße 22, 52070 Aachen
Tel.: 0241 51569500, kontakt@aixcare.net
www.aixcare.net
Beförderung im Rollstuhl, im Tragestuhl mit Tragedienst, Liegendbeförderung und sitzend/gehfähig

Busbegleitung in der StädteRegion Aachen für Seniorinnen/Senioren und Menschen mit Behinderungen
Alexianer Aachen GmbH Alexianergraben 33, 52062 Aachen
Dirk Bittner, Kirsten Gussenhoven
Tel.: 0241 47701-15888, d.bittner@alexianer.de
k.gussenhoven@alexianer.de
www.alexianer-aachen.de
Telefon-Servicezeiten: Mo – Fr 8 – 13 Uhr;
Anmeldung 2 – 3 Tage im voraus

Christian Capellmann Krankentransporte
Oberforstbacher Straße 462, 52076 Aachen
Tel.: 0241 94312418, info@cckt.de, www.cckt.de
Beförderung im Roll-/Tragestuhl, Liegendbeförderung; Anmeldung 1 Woche vor Fahrtbeginn

Elite Krankenfahrdienst GmbH *)
Alt-Haarener-Straße 190, 52080 Aachen
Patrick Mandelartz, Jennifer Mandelartz
Tel.: 0241 99000-160, Fax: 0241 56828346
info@elitekrankenfahrdienst.de
www.elitekrankenfahrdienst.de
Krankenfahrten, Behindertenfahrdienst, Beförderung im Roll-/Tragestuhl; Anmeldung 1 Stunde vor Fahrt, Fahrten in der StädteRegion

Euregio Fahrdienst UG (haftungsbeschränkt) *)
Königsberger Straße 7, 52249 Eschweiler
Hans-Dieter Paulus (Geschäftsführer)
Tel.: 02403 7572720, M: 0170 8838632
Fax: 02403 7572730, info@euregiofahrdienst.de
www.euregiofahrdienst.de
Rollstuhl- und Tragestuhlfahrten, Krankenfahrten, Fahrdienst für Menschen mit Behinderungen der StädteRegion Aachen, Mietwagenfahrten auch zu privaten Zielen

Inde Taxi *)
Dürener Straße 15, 52249 Eschweiler
Tel.: 02403 66066

Krankenfahrdienst Plan B e.K. *)
Trierer Straße 380, 52078 Aachen
Tel.: 0241 95599222
Kostenlose Hotline, Tel.: 0800 0005628
Fax: 0241 98907040, info@fahrdienst-planb.de
www.fahrdienst-planb.de
Beförderung im Rollstuhl, im Tragestuhl mit Tragedienst, Liegendbeförderung und sitzend/gehfähig

Kranken-, Rollstuhl- und Behinderten transporte Hilda Mathonet-Gronemeier *)
Heisternerstraße 9, 52249 Eschweiler
Hilda Mathonet-Gronemeier, Tel.: 02403 5078-356
M: 0151 51156378, Fax: 02403 5078-355
hildamathonet@aol.com, www.mg-fahrten.de
Krankenfahrten, Dialysefahrten, Behindertenfahrdienst, Beförderung im Roll-/Tragestuhl, Liegendbeförderung; Anmeldung 9 – 13 Uhr am Vortag

Kocyigit – Kochakian GbR
St. Raphael Krankenfahrdienst
Pascalstraße 55, 52076 Aachen
Tel.: 02408 703404-0, Fax: 02408 713404-29
info@st-raphael-krankenfahrt.de
www.st-raphael-krankenfahrt.de
Beförderung im Rollstuhl, im Tragestuhl mit Tragedienst, Liegendbeförderung und sitzend/gehfähig

Pf-MediTrans *)
Trierer Straße 123, 52078 Aachen
Ali Pezeshk, Tel.: 0241 91615-655
Fax: 0241 91615-657, info@pf-meditrans.de
www.pf-meditrans.de
Beförderung im Roll-/Tragestuhl, Liegendbeförderung; Anmeldung 1 Stunde vor Fahrt

ProVita Krankenfahrdienst GmbH *)
Jülicher Straße 214, 52070 Aachen
Tel.: 0241 26127, Fax: 0241 56007726
info@provita-fahrdienst.de
www.provita-fahrdienst.de
Beförderung im Rollstuhl, im Tragestuhl mit Tragedienst, Liegendbeförderung und sitzend/gehfähig

RolliCare e.K. *)
Stettiner Straße 25, 52078 Aachen
Tel.: 0241 91994040, Tel.: 0241 95782000
info@rollicare.de, www.rollicare.de
Die von Ihnen gewünschte Fahrt melden Sie bitte am selben Tag bis zwei Stunden vor Fahrtantritt an. Absagen von reservierten Fahrten müssen mindestens eine Stunde vorher erfolgen. Transport im Rollstuhl, mit Tragestuhl mit Transportdienst und sitzend/gehfähig

Taxi Bockreiter GmbH *)
Industriestraße 6, 52134 Herzogenrath
Tel.: 02406 2021, Tel.: 02406 2022
Fax: 02407 5656494
gs18@gmx.de; www.taxi-bockreiter.de
Beförderung im Rollstuhl, im Tragestuhl mit Tragedienst und sitzend/gehfähig

Taxi Mohnen GbR *)
Schumannstraße 18a, 52146 Würselen
Tel.: 02405 72200
taximohnen@gmx.de, www.taxi-mohnen.de
Die von Ihnen gewünschten Fahrten melden Sie bitte am selben Tag spätestens 1 Stunde vor Fahrtantritt an

Anzeige

Wohlfühlen.
Ambulante Pflege.
Qualifiziert. Menschlich.
Zuhause.

Die Ambulante Pflege der Caritas bietet:

- Körperpflege
- Medizinische Versorgung/Verhinderungspflege
- Palliativpflege
- 24-Stunden-Erreichbarkeit
- Qualifizierte Pflegeberatung
- Beratung zur Finanzierung
- HausNotRuf
- Alltagsbegleitung und Hilfen im Haushalt

Telefon: 0241-4778350
www.caritas-aachen.de

Not sehen und handeln.
Caritas

Viamed Krankenfahrten GmbH *)
Lukasstraße 11, 52070 Aachen
Walter Schäfer, Philipp Lürkens
Tel.: 0241 9970-7777, Fax: 0241 9970-7778
aachen@viamed.eu, www.viamed.eu
gesamte StädteRegion Aachen; kurzfristige Bestellungen möglich; mit Tragediensten und Begleitung; Sitzend-, Rollstuhl-, Tragestuhl- und Liegendfahrten; 7 Tage – 24 Stunden erreichbar

Fahrbarer Mittagstisch

Den fahrbaren Mittagstisch können alle in der Stadt Aachen wohnenden Personen in Anspruch nehmen, die sich ihre Mahlzeiten nicht selbst zubereiten möchten oder können.

Aachener Frisch-Menü-Service Michael Schmitz
Veltmanplatz 10, 52062 Aachen
Michael Schmitz, Tel.: 0241 12455
Fax: 0241 174112, menuedienst@freenet.de
www.frischmenueservice.jimdo.com
Das Essen, auch Diabetiker-, vegetarische und seniorengerechte „kleinere" Menüs, wird heiß geliefert; keine Tiefkühlkost.

apetito – Landhausküche Ihr persönlicher Mittagessen-Service für die Städteregion Aachen
Großhülsen 7-9, 40721 Hilden
Zentrale, Tel.: 02432 9553441
info@landhaus-kueche.de, www.landhaus-kueche.de

carpe diem GBSmbH
Robensstraße 19-21, 52070 Aachen
Paul Waldbauer (Küchenltg.), Tel.: 0241 51541-410
Fax: 0241 51541-10, kueche-ac@senioren-park.de
www.carpe-diem.eu, www.senioren-park.de
Das Essen, auch Diäten und spezielle Kostformen, wird täglich frisch und heiß geliefert; exklusiv für unsere Kunden des amb. Pflegedienstes

Casino Service Kielholz GmbH
Joseph-von-Fraunhofer-Straße 3b, 52477 Alsdorf
Kerstin Mazur, Tel.: 02404 6754366
Fax: 02404 675-7981
info@casino-menueservice.de
www.casino-menueservice.de
tägl. Auswahl aus 9 verschiedenen Menüs einschl. Dessert; heiß oder gekühlt geliefert (auch im Porzellanteller); Menüpreise ab 6,05 €, Probewoche à 5,55 € für jedes Menü!

Seniorenzentrum St. Severin
Kirchfeldstraße 34, 52080 Aachen
Theresa Saltik, Tel.: 0241 6006-4211
Fax: 0241 6006-4209
info@seniorenzentrum-aachen.de
www.seniorenzentrum-aachen.de

Pflegedienste

Pflegedienste versorgen Sie zu Hause in Ihrem gewohnten Umfeld. Zu den Leistungen gehören je nach Bedarf die Familien-, Alten- und Krankenpflege.

Die Leistungen sind kostenpflichtig und können bei vorhandener Pflegestufe über die Pflegekasse abgerechnet werden.

Wenn nicht anders vermerkt, ist der Pflegedienst für das gesamte Stadtgebiet Aachen zuständig.

Aachener Pflegeservice Herbert Simons
Sittarder Straße 31, 52078 Aachen
Herbert Simons
Tel.: 0241 1890-811, Fax: 0241 1890-817
info@aachener-pflegeservice.de
www.aachener-pflegeservice.de
ambulanter Pflegedienst; auch Palliativpflege

ABC-Pflegedienst C. Thomas & Kollegen GbR
Alt-Haarener-Straße 120, 52080 Aachen
Claudia Thomas, Jos Sporck
Tel.: 0241 1691-418, Fax: 0241 1691-419
service@abc-pflegedienst.de
www.abc-pflegedienst.de

A.B.T. Pflegedienst Josi Fellehner GmbH
Lukasstraße 27, 52070 Aachen
GF: Castro Sancho
Sw. Josi, Tel.: 0241 4009222, Fax: 0241 4011533
abtpflegeteam@freenet.de, info@abt.ac
www.abtaachen.de
Pflege zuhause; 24-Stunden-Rufbereitschaft; Betreuung demenzkranker Menschen

Ambulanter Pflegedienst Aquisgrana GmbH
Theaterstraße 64, 52062 Aachen
Ediz Bozkurt (Pflegedienstltg.), Tel.: 0241 95784080
24h-Rufbereitschaft, M: 0174 4415444
Fax: 0241 95786459
info@pflegedienst-aquisgrana.de
www.pflegedienst-aquisgrana.de
Körperpflege/Grundpflege, Behandlungspflege/häusliche Krankenpflege, Hauswirtschaftliche Versorgung/Haushaltshilfe, Pflegeberatung nach §37.3 SGB XI und noch Vieles mehr

Ambulanter Pflegedienst carpe diem Aachen
Jülicher Straße 24, 52070 Aachen
Nicole Knarren (Pflegedienstltg.),
Tel.: 0241 5600-4411, Tel.: 0241 51541-250
Fax: 0241 5600-4611
pdl-ambulant-ac@senioren-park.de
www.senioren-park.de

Angelus multikultureller Pflegedienst GmbH
Trierer Straße 107, 52078 Aachen
Frau Hagemann (Pflegedienstltg.)
Tel.: 0241 9128780
Fax: 0241 912878-20, info@angelus-pflegedienst.de
www.angelus-pflegedienst.de
Büroöffnungszeiten: Mo – Fr 7 – 15 Uhr

Arbeiter-Samariter-Bund Pflegeteam Aachen
Turpinstraße 132, 52066 Aachen
Doris Brauers, Tel.: 0241 501569
Fax: 0241 536029, pflegeteam.aachen@asb-erft.de
www.asb-erft.de
ambulanter Pflegedienst, Hausnotruf, 24 Stunden Bereitschaft, individuelle schwerbeh.-Assistenz/24 Std.

ASFD Ambulanter Senioren- und Familiendienst Ambulantes Pflegezentrum
Malmedyer Straße 30, 52066 Aachen
Zentrale, Tel.: 0241 608322-0
Fax: 0241 608322-29, info@asfd-pflegezentrum.de
www.asfd-pflegezentrum.de
24 Stunden Bereitschaft

Avantis Ambulanter Pflegedienst Krugenofen 15, 52066 Aachen
Frau Zering, Tel.: 0241 40006888
Fax: 0241 4005797, info@avantis-pflegedienst.de
www.avantis-pflegedienst.de
24 Stunden Bereitschaft

Avenitas Pflegedienst
Pützdriesch 7, 52072 Aachen
Jutta Gindorff, Tel.: 0241 5185-4899
Fax: 0241 5185-4897, info@avenitas.de
www.avenitas.de

Caritas Pflegestation Aachen-West
Boxgraben 38 (5. Etage, Aufzug vorhanden), 52064 Aachen
Melanie Achtelik, Tel.: 0241 25074, Fax: 0241 48847
m.achtelik@caritas-aachen.de
www.caritas-aachen.de
Behandlungspflege, Grundpflege, Körperpflege, Pflegeberatung nach § 37.3 SGB XI, hauswirtschaftliche Unterstützung
Büroöffnungszeiten: Mo – Fr 8 – 13 Uhr
und nach Vereinbarung

Caritas-Pflegestation Aachen-Eilendorf/Forst/Brand/Kornelimünster
Heidestraße 1-3, 52078 Aachen
Erik Evertz, Tel.: 0241 92847-0
Fax: 0241 92847-15, e.evertz@caritas-aachen.de
www.caritas-aachen.de
Behandlungspflege, Grundpflege, Körperpflege, Pflegeberatung nach § 37.3 SGB XI, hauswirtschaftliche Unterstützung, Büroöffnungszeiten:
Mo – Fr 8 – 12 Uhr und nach Vereinbarung

Caritas-Pflegestation Aachen-Mitte/Burtscheid St. Franziskus
Aureliusstraße 23, 52064 Aachen
Martin Bardenheuer, Tel.: 0241 28206
Fax: 0241 408597
m.bardenheuer@caritas-aachen.de
www.caritas-aachen.de
Behandlungspflege, Grundpflege, Körperpflege, Pflegeberatung nach § 37.3 SGB XI, hauswirtschaftliche Unterstützung
Büroöffnungszeiten: Mo – Fr 8 – 12 Uhr

Caritas-Pflegestation Aachen-Nord/Ost
Hermannstraße 14, 52062 Aachen
Petra Massarczyk, Tel.: 0241 513554
Fax: 0241 531481, p.massarcyk@caritas-aachen.de
www.caritas-aachen.de
Büroöffnungszeiten: Mo – Fr 8.30 – 13.30 Uhr

Lebensfreude Ambulanter Pflege- und Betreuungsdienst
Sandkaulstraße 115, 52062 Aachen
Haale Adumi (Pflegedienstltg.), Tel.: 0241 43509008
24 Std.-Rufbereitschaft, M: 0173 2744257
Fax: 0241 45099447
info@lebensfreude-aachen.de
www.lebensfreude-aachen.de
Büroöffnungszeiten: Mo – Fr 9 – 14 Uhr

Anzeige

Aus Liebe zum Leben

Sicherheit auf Knopfdruck.
Durch den Hausnotruf der Johanniter.

T. +49 241 91838-80
www.johanniter.de/hausnotruf

JOHANNITER

Carolus-Pflege GmbH
Tempelhofer Straße 13, 52068 Aachen
Katja Engels, Tel.: 0241 9019190
Notruf, M: 0171 8590588, Fax: 0241 9970839
info@carolus-pflege.de, www.carolus-pflege.de
Büroöffnungszeiten: Mo – Do 10.30 – 15.30 Uhr,
Fr 10.30 – 14 Uhr

CORAZÓN Pflegedienst Marina Heras Wierstorf
Am Rosenhügel 1, 52072 Aachen
Marina Heras, Theo Steinebach, Cathrin Hick
Tel.: 0241 46376-900, Fax: 0241 46376-909
info@corazon-pflegedienst.de
www.corazon-pflegedienst.de
Büroöffnungszeiten: Mo – Fr 9 – 15 Uhr

fauna e. V. – Freie Alten- und Nachbarschaftshilfe Aachen
Stolberger Straße 23, 52068 Aachen
Jörg Limbrock, Yvonne Retz
Tel.: 0241 510530-0, Fax: 0241 510530-20
fauna@fauna-aachen.de, www.fauna-aachen.de
Rothe Erde, Alleenring und angrenzende Stadtteile

Fortuna ambulanter Pflegedienst
Heidestraße 1-3, 52078 Aachen
Elena Moudraia, Tel.: 0241 4152560
info@fortuna-pflege.de, www.fortuna-pflege.de
Büroöffnungszeiten: Mo – Fr 8 – 16 Uhr

Home Care PCT – Palliative Care Team
Eisenhütte 21-25, 52076 Aachen
Zentrale Patientenverwaltung
Tel.: 02408 9265-0, Fax: 02408 9265-101
sapv@mailbox-homecare.de
www.homecare-aachen.de, www.homecare-verein.de
Anbieter der spezialisierten ambulanten Palliativversorgung für erwachsene Menschen mit unheilbaren Erkrankungen in der letzten Lebensphase

Home Care APD – ambulanter palliativpflegerischer Dienst
Eisenhütte 21-25, 52076 Aachen
Patientenverwaltung
Tel.: 02408 9265-134, Fax: 02408 9265-104
apd@mailbox-homecare.de
www.homecare-aachen.de, www.homecare-verein.de
behandlungspflegerischer Partner in der ambulanten Palliativversorgung für erwachsene Menschen mit unheilbaren Erkrankungen

Humanitas Pflegedienst Daté-Geulen GbR
Suttnerstraße 2, 52080 Aachen
Andrea Geulen, Jutta Köbernik
Florian Daté, Nicolas Geulen
Tel.: 0241 9519-400, Fax: 0241 9519-401
info@humanitas-aachen.de
www.humanitas-aachen.de
Eilendorf; Büroöffnungszeiten: Mo – Fr 8 – 14 Uhr

Anzeige

Unsere Leistungen für Sie:

ASB

- Häusliche Krankenpflege
- Verhinderungspflege
- ambulante Pflege
- Pflegeberatung § 37,3 SGB XI
- Haushalts- und Familienpflege
- Kinder- und Jugendhilfe
- Haushaltshilfe/Einkaufsdienste
- Individuelle Schwerstbehinderten-assistenz, z. B. Schulbegleitung, Arbeitsplatzbegleitung
- Hausnotruf
- Essen auf Rädern

kompetent und persönlich

ASB
Arbeiter-Samariter-Bund
Regionalverband
Rhein-Erft/Düren e.V.

ASB Pflegezentrum Aachen
Turpinstraße 132
52066 Aachen
Telefon: 0241 - 501569
Telefax: 0241 - 536029
E-Mail:
pflegeteam.aachen@asb-erft.de

ASB Pflegezentrum Düren
Nideggener Straße 136
52349 Düren
Telefon: 02421 - 988-0
Telefax: 02421 - 988-99
E-Mail:
pflegeteam.dueren@asb-erft.de

SCHMITZ
BETTENHAUS
Bettenausstattung und Möbel nach Maß.

Seit 35 Jahren ist das Bettenhaus Schmitz ein familiengeführter Fachhandel für hochwertige Matratzen, Bettenausstattung, Einbauschränke & Massivholzbetten mit bequemer Aufstehhöhe aus unserer eigenen Schreinerei. Kostenlose Lieferung und Entsorgung gehört mit zu unserem Service.

Oberforstbacher Straße 390
52076 Aachen
Telefon 0 24 08/47 82
ÖZ: Mo.–Fr. 10.00–18.30 Uhr
Sa. nur nach Terminabsprache
www.bettenhaus-schmitz.de

HausNotRuf
Einfach. Beruhigend.

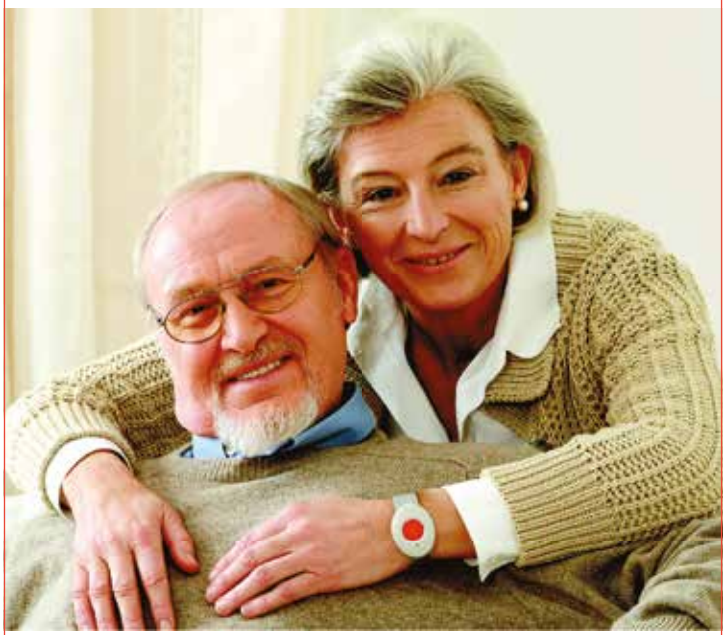

www.aachener-hausnotruf.de
Tel.: 0241 99003560

Not sehen und handeln.
C a r i t a s

caritas

SENIORITAS
Häusliche Hilfe mit Herz

Unser Mobiler Sozialer Dienst ***SENIORitas*** kommt zu Ihnen nach Hause.

Brauchen Sie Hilfe im Haushalt?
- bei der Reinigung Ihrer Wohnung
- bei der Wäschepflege

Sie freuen sich über Begleitungen?
- bei Einkäufen
- bei Arztbesuchen
- bei anderen Besuchen

Wir erledigen für Sie
- Ihre Einkäufe und Botengänge

Zusätzlich bieten wir langzeitarbeitslosen Menschen Qualifizierung und berufliche Neuorientierung.

Wir helfen schnell und individuell!

SENIORitas ist ein Projekt im:

SOZIALWERK
Aachener Christen e.V.

SENIORitas im Sozialwerk Aachener Christen
Rosstraße 9-13 | 52064 Aachen
E-Mail: senioritas@sozialwerk-aachen.de

Impuls 24 GmbH
Tilsiterstraße 1, 52078 Aachen
Svetlana Bronfen, Tel.: 0241 8865424
Fax: 0241 94378171, info@impuls24.net

Johanniter-Sozialstation
Rotter Bruch 32-34, 52068 Aachen
Maja Shah, Ann Kathrin Melchers
Tel.: 0241 91838-43, Fax: 0241 91838-17
pflege.aachen@johanniter.de
www.johanniter.de/aachen

Lebensplus GmbH ambulanter Pflegedienst
Werkstraße 26, 52076 Aachen
Claudia Damerow (Pflegedienstltg.)
Tel.: 02408 9819940 – 24 Std. Rufbereitschaft
Fax: 02408 9379000, info@lebensplus.ac
www.lebensplus.ac
Büroöffnungszeiten: Mo – Fr 9 – 16 Uhr

Lebenswert
Josefstraße 57, 52080 Aachen
Ruth Benoit, Tel.: 0241 95519812
lebenswert-aachen@outlook.de
www.lebenswert-aachen.de

Manus Pflegedienst GmbH
Auf der Hüls 188, 52068 Aachen
Birgit Bildstein, Tel.: 0241 15200-0
Peter Rademacher, Tel.: 0241 1520-10
Fax: 0241 1520-11, info@manus-ac.de
www.manus-ac.de

Mobiler Pflegedienst 3 Eichen
Am Rollefer Berg 43, 52078 Aachen
Marc Laube, Karin Schwier
Tel.: 0241 92888-0, Fax: 0241 92888-161
info@3-eichen.de, www.3-eichen.de
ganzes Stadtgebiet, vornehmlich Postleitzahlenbereiche 52066, 52076, 52078, 52080

Moses – Mobiler Seniorenservice Häusl. Betreuung und Pflege
Schloss-Rahe-Straße 3, 52072 Aachen
Marija Schain-Heidrich
Tel.: 0241 997-4848, Fax: 0241 997-4955
pflegedienst-moses@t-online.de
www.pflegedienst-moses.de

Anzeige

SCHNEIDER KLEINERMANN
AMBULANTE INTENSIVPFLEGE

Wir sind für Sie da.

SCHNEIDER & KLEINERMANN
Intensivpflege GmbH

Friedrich-Ebert-Allee 78
52066 Aachen

Tel.: 0241 9426184-0
Fax: 0241 9426184-9
info@schneider-kleinermann.de

www.schneider-kleinermann.de

Pflegedienst Michael Rüttgers
Oststraße 39, 52134 Herzogenrath
Michael Rüttgers, Tel.: 02407 95800
Fax: 02407 8336
info@pflegedienst-michael-ruettgers.de
www.pflegedienst-michael-ruettgers.de
Laurensberg, Richterich, Horbach, Soers

PHD Pflege & Hilfe Daheim GmbH
Ulmenstraße 14, 71272 Renningen
Daniela Vogel, Tel.: 0800 3650024 – zum Nulltarif
Tel.: 07159 167480-0, Fax: 07159 16748-10
info@pflegeundhilfedaheim.de
www.pflegeundhilfedaheim.de
24-Stundenpflege im gesamten Bundesgebiet, Dauerpflege, Verhinderungspflege, Pflege v. Demenzkranken, Urlaubs- u. Reisebegl., Einsatz innerhalb weniger Tage

Servicezentrum Häusliche Pflege – SHP
Zeise 4, 52066 Aachen
Ayshe Schoelen, Ute Barth
Tel.: 0241 6006-4400, Fax: 0241 6006-4409
info@shp-aachen.de, www.shp-aachen.de
Pflege, Behandlungspflege, Pflegeberatung, Hauswirtschaftliche Leistungen, Betreuungsangebote; auch Palliativpflege

Visitatis GmbH – Ambulanter Alten- und Krankenpflegedienst
Eilendorfer Straße 215, 52078 Aachen
Jaqueline Streitenbürger, Tel.: 0241 901986-0
Fax: 0241 901986-2, info@visitatis.de
www.visitatis.de
Eigenes Hausnotrufsystem

Vital GmbH – Pflegedienst
Rottstraße 15, 52068 Aachen
Silvia Lenz, Tel.: 0241 920332-0
Tel.: 0241 520997, Fax: 0241 920332-22
info@vital-aachen.de, www.vital-aachen.de
Büroöffnungszeiten: Mo, Di, Do 9 – 17 Uhr
Mi & Fr 9 – 12 Uhr

ViaNobis – Die Ambulante Häusliche Pflege Paramus Aachen
Alexianergraben 33, 52062 Aachen
Petra Savelsberg, Tel.: 0241 4770115-700
Fax: 0241 4770115-703
paramus@vianobis.de, www.vianobis-paramus.de
Somatische und psychiatrische Fachpflege

Intensive Langzeitpflege
außerklinische Intensivpflege

In der intensiven Langzeitpflege/außerklinischen Intensivpflege werden Menschen versorgt, die erheblich mehr Pflege benötigen, als die herkömmliche Pflege leisten kann.

Aachener Pflegeservice Herbert Simons
Sittarder Straße 31, 52078 Aachen
Herbert Simons
Tel.: 0241 1890-811, Fax: 0241 1890-817
info@aachener-pflegeservice.de
www.aachener-pflegeservice.de
auch Palliativpflege/Intensivpflege
24 Std./Tag in der häuslichen Umgebung

Anzeige

Der VISITATIS Pflegedienst -
zuverlässige Unterstützung zu Hause

VISITATIS®
PFLEGEDIENST

- Zugelassen für alle gesetzlichen und privaten Kranken- und Pflegekassen
- Umfassende Beratung im Aufnahmeprozess
- Eigenes Hausnotrufsystem
- Häusliche und ambulante Pflege, Betreuung und hauswirtschaftliche Versorgung
- Durchführung ärztlicher Verordnungen
- 24-Stunden-Bereitschaft

In einem kostenlosen Beratungsgespräch überlegen wir gemeinsam, wie wir Ihnen und Ihren Angehörigen helfen können.

VISITATIS Pflegedienst
Eilendorfer Straße 215 . 52078 Aachen
Tel.: 0241 . 90 19 86 - 0 . Fax: 0241 . 90 19 86 - 2
info@visitatis.de . www.visitatis.de

ASFD Ambulanter Senioren- und Familiendienst Ambulantes Pflegezentrum
Malmedyer Straße 30, 52066 Aachen
Zentrale, Tel.: 0241 608322-0, Fax: 0241 608322-29
info@asfd-pflegezentrum.de
www.asfd-pflegezentrum.de
Intensivpflege 24 Std./Tag zu Hause durch exam. Fachpersonal; spezielle Krankenbeobachtung; außerklinische Beatmung; Tracheostomaversorgung und -wechsel

MedicalAir Pasternak GmbH Intensivkrankenpflege
Marktplatz 30, 52078 Aachen
Dipl.-Pfl.-Fachwirt Beate Pasternak
ex. Krankenschwester
Tel.: 0241 9209437, M: 0157 32368530
info@medicalair-intensivpflege.de
www.medicalair-intensivpflege.de
Fachspezialisten für Beatmungs- und Intensivpflege sowie Begleitung bei allen anfallenden Herausforderungen; Pflegedienst mit hochqualifizierter, interdisziplinärer & ganzheitlicher Intensivversorgung; 24 Stunden-Betreuung.

PHD Pflege & Hilfe Daheim GmbH
Ulmenstraße 14, 71272 Renningen
Daniela Vogel, Tel.: 0800 3650024 – zum Nulltarif
Tel.: 07159 167480-0, Fax: 07159 16748-10
info@pflegeundhilfedaheim.de
www.pflegeundhilfedaheim.de
24-Stundenpflege im gesamten Bundesgebiet; Pflege von Demenzkranken, ambulante Palliativpflege; Einsatz innerhalb weniger Tage

Hospizarbeit

Sterbebegleitung bietet schwerstkranken Menschen durch ganzheitliche Zuwendung eine vertrauensvolle Atmosphäre, in der sie in Würde leben und sterben können.

Es gibt verschiedene Formen der Hospizarbeit:

- direkte Begleitung Sterbender durch ambulante Hospizdienste/Hausbetreuungsdienste
- Unterstützung und Entlastung von Angehörigen und Freunden im Umfeld des Sterbenden
- stationäre Einrichtungen:
- stationäre Hospize
- Palliativstationen (Schmerztherapie)
- Qualifizierung und Begleitung von haupt- und ehrenamtlich Mitarbeitenden

Servicestelle Hospiz für die StädteRegion Aachen/Palliatives Netzwerk für die Region Aachen e.V.
c/o Bildungswerk Aachen, Adalbertsteinweg 257, 52066 Aachen
Veronika Schönhofer-Nellessen, Tel.: 0241 5153490
mit Anrufbeantworter, Tel.: 0241 512722
Fax: 0241 502819, info@servicestellehospizarbeit.de
www.servicestelle-hospizarbeit.de
Mo – Do 9 – 15 Uhr, Fr 9 – 12 Uhr

Bei der Servicestelle erhalten Betroffene, Angehörige, ehrenamtliche und hauptamtliche Kräfte sowie alle Institutionen, die sich mit dem Hospizgedanken verbunden fühlen, Beratung und Informationen zu allen Themen, die im Zusammenhang mit Sterben, Tod und Trauer stehen. Die Servicestelle ist von montags bis freitags u. a. über das Hospiztelefon erreichbar.

Die Aufgabenbereiche der Servicestelle sind:

- Weiterentwicklung eines städteregionsübergreifenden Netzwerkes
- Fort- und Weiterbildung für professionelle und ehrenamtliche Fachkräfte
- Organisation der Aachener Hospizgespräche
- Beratung und Betreuung am Hospiztelefon
- Öffentlichkeitsarbeit für das Netzwerk
- Durchführung und Organisation der Aachener Hospizgespräche

Das Palliative Netzwerk für die Region Aachen e.V. bietet schwersterkrankten Menschen am Lebensende eine würdevolle und vernetzte Versorgung zu Hause oder stationär. Die Mitglieder des Vereins kommen aus allen Bereichen des Gesundheitswesens. Dazu gehören auch Home Care, Palliativstationen, Hospize sowie ambulante Hospizdienste.

Ambulante Hospizarbeit

Im Mittelpunkt der ambulanten Hospizarbeit stehen sterbende Menschen und deren Angehörige. Ein wesentliches Element ist die Sterbebegleitung durch geschulte ehrenamtliche Hospizhelfer*innen. Der Dienst ist kostenlos und kann von jedem in Anspruch genommen werden.

Zur ambulanten Hospizarbeit gehören regelmäßige und verlässliche Besuche zu Hause durch geschulte Hospizhelfer*innen (ein- bis zweimal wöchentlich, bei Bedarf auch öfter). Sie bringen die Bereitschaft zum offenen Gespräch und zum Zuhören mit. Sie entlasten Angehörige einfach durch ihr Dasein oder kleinere Besorgungen. Sie stehen Sterbenden und Trauernden zur Seite.

Ambulanter Hospizdienst der Katholische Stiftung Marienhospital Aachen im Seniorenzentrum St. Severin
Kirchfeldstraße 34, 52080 Aachen
Maria Magdalena Esch, Verena Sußmann
Tel.: 0241 6006-4220

Ambulante Hospizgruppe Kornelimünster
c/o Pfarrbüro, Benediktusplatz 11, 52076 Aachen
Pfarrbüro Brigitte Wagemann, Tel.: 02408 2106
Fax: 02408 2396, Marita Körfer, Tel.: 02408 2352
Fax: 02408 930942, Yvonne Bougé, Tel.: 02408 3993
Monika Krings, Tel.: 02472 5192
info@st-kornelius.de, maritakoerfer@gmx.de
www.st-kornelius-aachen.de

Ambulanter Hospizdienst der Aachener Caritasdienste
Trautnerstraße 4, 52066 Aachen
Annette Busch, Tel.: 0241 60839-226
Fax: 0241 60839-900, info@hospizdienst-acd.de
www.hospizdienst-acd.de

Malteser Hospiz- und Palliativberatungsdienst DaSein
Tempelhofer Straße 21, 52068 Aachen
Michael Genten, Monika Fohrer, Tel.: 0241 9670123
Hospizdienst.DaSein.Aachen@malteser.org
www.malteser-aachen.de

Haus Hörn – Ambulanter Hospizdienst „Lebe Wohl"
Joh.-v.-d.-Driesch-Weg 4, 52074 Aachen
Christine Kockmann, Tel.: 0241 99781-123
Fax: 0241 99781-170, post@haus-hoern.de
www.haus-hoern.de

Anzeige

Tagespflege-häuser

Tagespflegehäuser

Tagespflegehäuser sind Einrichtungen, in denen pflegebedürftige ältere Menschen ab 60 Jahre von Montag bis Freitag (zum Teil auch Samstag) tagsüber umfassend betreut und gefördert werden. Die Aachener Tagespflegehäuser nehmen insbesondere Menschen auf, die an Altersverwirrtheit, Alzheimer, Depressionen, Parkinson oder den Folgen eines Schlaganfalls leiden.
Die hier aufgeführten Tagespflegehäuser sind anerkannte Einrichtungen der Pflegekassen und Sozialhilfeträger.

Freie Plätze können unter
www.heimfinder.nrw.de/
abgerufen werden.

Avantis Tagespflegehaus GmbH
Krugenofen 15, 52066 Aachen
Herr Michail, Tel.: 0241 894095-95
Fax: 0241 894095-97, info@avantis-pflegedienst.de
www.avantis-pflegedienst.de
Mo – Fr 8.30 – 16 Uhr; 17 Pflegeplätze

AWO Tagespflege im Quartier „Guter Freund"
Eisenbahnweg 14, 52068 Aachen
Vanessa Kupka, Tel.: 0241 94303018
info@awo-aachen-stadt.de
www.awo-aachen.de
12 Pflegeplätze

Deutsches Rotes Kreuz Tagespflegehaus Robensstraße
Robensstraße 49, 52070 Aachen
Uschi Trsar-Koll, Tel.: 0241 18025-29/28
Fax: 0241 18025-33, TPH.aachen@drk.ac
www.tagespflege.drk.ac
Mo – Fr, 12 Pflegeplätze; das Tagespflegehaus liegt in Stadtparknähe

Diakonisches Werk im Kirchenkreis Aachen e.V. Tagespflegehaus
Malmedyer Straße 29a, 52066 Aachen
Christa Lardinoix, Tel.: 0241 607377
Gerd Gadermann, M: 0163 8019924
Fax: 0241 605024
leitung-tagespflegehaus@diakonie-aachen.de
www.tagespflegehaus-aachen.de
Mo – Sa 8.30 – 16 Uhr, 16 Pflegeplätze

fauna e. V. – Freie Alten- und Nachbarschaftshilfe Aachen
Stolberger Straße 23, 52068 Aachen
Jörg Limbrock , Beate Jakobs
Tel.: 0241 510530-14, Fax: 0241 510530-20
fauna@fauna-aachen.de
www.fauna-aachen.de
Mo – Fr 8 – 17 Uhr; 12 Pflegeplätze

Ginkgo Pflegedienst – Tagespflege Oberforstbach
Nerscheider Weg 37, 52076 Aachen
Angela Conrads-Kall (Pflegedienstltg.)
Tel.: 02408 95974-22, Fax: 02408 95974-23
info@ginkgo-pflegedienste.de
www.ginkgo-pflegedienste.de
Mo – Fr 8.30 – 16.30 Uhr, 14 Pflegeplätze;
Betreuung von Menschen mit Demenz

Ginkgo Pflegedienst – Tagespflege Walheim
Zeisigweg 39, 52076 Aachen
Angela Conrads-Kall (Pflegedienstltg.)
Tel.: 02408 9505135, Fax: 02408 9595134
info@ginkgo-pflegedienste.de
www.ginkgo-pflegedienste.de
Mo – Fr 8.30 – 16.30 Uhr, 12 Pflegeplätze;
Betreuung von Menschen mit Demenz

Anzeige

BB medica
medizinische Vertriebs- und Ingenieurgesellschaft mbH

Ihr kompetenter Partner in Sachen Gesundheit

Neuköllner Straße 2
D-52068 Aachen
Telefon (0241) 470 370-0
Telefax (0241) 470 370-50

Sanitätsshop

Löhergraben 32
D-52064 Aachen
Telefon (0241) 4018515
Telefax (0241) 4018516

© Andreas Vincken

Haus Hörn – Tagespflege
Joh.-v.-d.-Driesch-Weg 4, 52074 Aachen
Tel.: 0241 99781-0, Fax: 0241 99781-170
post@haus-hoern.de, www.haus-hoern.de
Mo – Fr 8.30 – 16 Uhr, 12 Pflegeplätze

Itertalklinik Seniorenzentrum Tagespflege
Auf der Kier 9a, 52076 Aachen
Florian Fohrer
Tel.: 02408 9582-82, Fax: 02408 9582-84
f.fohrer@itertalklinik-seniorenzentrum.de
www.itertalklinik-seniorenzentrum.de
12 Pflegeplätze

Julianenhilfe – Tagesstätte UG
Danziger Straße 8, 52078 Aachen
Esra Kizkapan (Ltg.), Tel.: 0241 95784047
Fax: 0241 95782103, tages@outlook.de
Mo – Fr 8.30 – 16 Uhr, 18 Pflegeplätze

Marienheim Brand
Rollefstraße 4, 52078 Aachen
Silvia Posselt-Swoboda, Tel.: 0241 413610-69
Fax: 0241 413610-94
posselt-swoboda@marienheim-ac.de
www.marienheim-ac.de
Mo – Fr 8 – 16.30 Uhr, 23 Pflegeplätze

Tagespflege „Am Pannhaus" der Katholischen Stiftung Marienhospital Aachen
Severinusplatz 1, 52080 Aachen
Sabine Grzondziel, Waltrude Diehl, Yvonne Alich
Tel.: 0241 6006-4460, Fax: 0241 6006-4469
info@shp-aachen.de, www.shp-aachen.de
Mo – Fr 8 – 16 Uhr, außer Feiertags, 14 Pflegeplätze

Tagespflege Eilendorf am Markt
von-Coels-Straße 256, 52080 Aachen
Tel.: 0241 92888-888, Fax: 0241 92888-161
info@eilendorf-am-markt.de
www.eilendorf-am-markt.de
Mo – Fr 8.30 – 16.30 Uhr, 14 Pflegeplätze,
kostenloser Schnuppertag möglich

Anzeige

Deutsches Rotes Kreuz | DRK-Kreisverband Städteregion Aachen e.V.

DRK-Tagespflege

Tagsüber bestens versorgt, abends wieder zu Hause.

Wir bieten...

- kompetente Pflege & Betreuung
- vielfältiges Wochenprogramm
- kostenloser „Schnuppertag"

...und vieles mehr!

Wir beraten Sie gerne - sprechen Sie uns an!

Aachen 0241 1802528
Baesweiler 02401 6063864
Würselen 02405 4068155

tph@drk-aachen.de
www.tagespflege.drk.ac

Tagespflege Villa Flora
Eupener Straße 3, 52066 Aachen
Beate Beaumart, Nora Brandt
Tel.: 0241 6006-4470, Fax: 0241 6006-4479
info@shp-aachen.de, www.shp-aachen.de
Mo – Fr 8 – 16 Uhr, außer Feiertags; 14 Pflegeplätze

Tagespflegehaus Sofia GmbH
Oppenhoffallee 141, 52066 Aachen
Tel.: 0241 40991810, M: 0152 33692052
Fax: 0241 40998011, info@tagespflegehaus-sofia.de
www.tagespflegehaus-sofia.de
Mo – Fr 8 – 16 Uhr,
jeden 3. Samstag 8 – 16 Uhr

Tagespflegehaus „Brander Quartier" der Katholischen Stiftung Marienhospital Aachen
Freunder Landstraße 6, 52078 Aachen
Stefan Rehfisch, Sarah Jaskulla
Tel.: 0241 6006-4450, Fax: 0241 6006-4459
info@shp-aachen.de, www.shp-aachen.de
Mo – Fr 8 – 16 Uhr, außer Feiertags, 15 Pflegeplätze

Tagespflegehaus Balance
Adalbertsteinweg 34, 52070 Aachen
Tatjana Zelenyi, Tel.: 0241 94319-173
Fax: 0241 94319-198, info@balance-nrw.de
www.balance-nrw.de
Mo – Fr 8.30 – 16.30 Uhr, 18 Pflegeplätze

Visitatis GmbH – Tagespflege
Adele-Weidtman-Straße 87-93, 52072 Aachen
Sandra Doemens, Tel.: 0241 559358-09
Fax: 0241 920446-92
tagespflege2-rosenpark@visitatis.de
www.visitatis.de
Mo – Fr 8 – 16 Uhr; 36 Pflegeplätze

Anzeige

GEMEINSAM STATT EINSAM!

Mit uns sind Sie in bester Gesellschaft in unseren Tagespflegehäusern:

KATHOLISCHE STIFTUNG MARIENHOSPITAL AACHEN

TAGESPFLEGE BRANDER QUARTIER

Tagespflege „Brander Quartier" in Aachen-Brand
Freunder Landstraße 6 · 52078 Aachen
Tel.: 0241/6006-4450 · Fax: 0241/6006-4459

TAGESPFLEGE AM PANNHAUS

Tagespflege „Am Pannhaus" in Aachen-Eilendorf
Severinusplatz 1 · 52080 Eilendorf
Tel.: 0241/6006-4460 · Fax: 0241/6006-4469

TAGESPFLEGE VILLA FLORA

Tagespflege „Villa Flora" in Aachen-Burtscheid
Eupener Straße 3 · 52066 Aachen
Tel.: 0241/6006-4470 · Fax: 0241/6006-4479

info@shp-aachen.de · www.shp-aachen.de · www.facebook.com/marienhospital.aachen

MEDIENHAUSREISEN

Kur- und Wellnessreisen
mit dem Taxi

CUP VITAL Service-Taxi von zu Hause ins Hotel und zurück

www.cup.de/medienhausreisen

Veranstalter: CUP Touristic GmbH, Marcusallee 7a, 28359 Bremen.
Prospekte kostenlos anfordern! Bitte Buchungscode „MHA“ angeben.
Mo - Fr 9-17 Uhr (kostenlos aus dem dt. Festnetz)

Buchung & Beratung:
Tel.: 0800-287 84 82

Ein Angebot aus dem
MEDIENHAUS AACHEN

Alles Wissenswerte aus der Region
in Ihrem Wunschformat.

Jetzt testen:
aachener-zeitung.de/abo

Ein Produkt aus dem
MEDIENHAUS AACHEN

GEMEINSAM GEGEN CORONA

Tagespflegehaus Sofia GmbH
Herzlichkeit, Geborgenheit und Wohlbefinden

Wir freuen uns auf Ihren Besuch!

Tagespflegehaus Sofia GmbH
Oppenhoffallee 141
52066 Aachen

Telefon: (+49) 02 41/40 99 18 10
Mobile: (+49) 01 52/33 69 20 52

E-Mail: info@tagespflegehaus-sofia.de
Web: www.tagespflegehaus-sofia.de

EINE WOHLFÜHLOASE FÜR IHRE ANGEHÖRIGEN

In unserem Tagespflegehaus bieten wir Senioren sowie Erwachsenen mit erhöhtem Betreuungsbedarf eine vielfältige Tagesstruktur an, angepasst an individuellen Bedürfnissen und Wünschen.

Stationäre Einrichtungen

© Jacob Wackerhausen

Kurzzeitpflege

Kurzzeitpflege-Einrichtungen nehmen ältere – auch pflegebedürftige – Menschen vorübergehend (zwei bis vier Wochen) auf und betreuen sie. Pflegende Angehörige können sich erholen und neue Kraft sammeln.

Informationen über freie Plätze in der Pflege finden Sie unter www.heimfinder.nrw.de

Altenheim Haus Marien-Linde
Eifelstraße 27, 52068 Aachen
Petra Kallipossis, Barbara Mühlner
Hildegard Ening, Sofia Wolf
Tel.: 0241 900313-0, Fax: 0241 900313-33
sozialdienst@marien-linde.de, www.marien-linde.de
2 Kurzzeitpflegeplätze

Altenheim Haus St. Raphael
Strüverweg 3a, 52070 Aachen
Matthias Bonnie, Tel.: 0241 18282-0
Fax: 0241 18282-29
matthias.bonnie@deutscher-orden.de
www.altenheime-aachen.de

Altenheim St. Elisabeth
wohnen – pflegen – begleiten
Welkenrather Straße 69/71, 52074 Aachen
Christiane Leyens, Tel.: 0241 87918-0
Fax: 0241 87918-650, leyens@st-elisabeth-ac.de
www.st-elisabeth-ac.de
3 Kurzzeitpflegeplätze (eingestreut)

Altenzentrum Papst-Johannes-Stift
Trautnerstraße 4, 52066 Aachen
Andrea Ruffert, Tel.: 0241 60839-214/215/216
Zentrale, Tel.: 0241 60839-0
Fax: 0241 60839-900, andrea.ruffert@pjs-aachen.de
www.pjs-aachen.de
4 Kurzzeitpflegeplätze (eingestreut)

Arbeiterwohlfahrt Seniorenzentrum Kennedypark
Elsaßstraße 78/80, 52068 Aachen
Martin Wehr (Einrichtungsltg.)
Alexander Küsters (Pflegeltg.)
Nadine Dulich (Sozialer Dienst)
Tel.: 0241 94939-0, Fax: 0241 94939-528
sz-kennedypark@awo-mittelrhein.de
www.awo-sz-kennedypark.de
7 Kurzzeitpflegeplätze (eingestreut)

Anzeige

Maria-Hilf-Stift · Telefon 02472-850
www.maria-hilf-stift.de

Haus Hörn

Betreutes Wohnen
Unser Angebot für Selbständigkeit und Sicherheit im Alter

Seniorenhaus
Fürsorgliche Pflege und soziale Begleitung aus einer Hand

Tagespflege
Betreuung im Alltag und Abwechslung in netter Gesellschaft

Begegnungszentrum
Gruppenangebote und Beratung für ältere Menschen im Stadtteil

Intensive Langzeitpflege
Begleitung und Rehabilitation für schwerstpflegebedürftige und neurologisch erkrankte Menschen

Hospiz
In Würde und Geborgenheit vom Leben Abschied nehmen

Physiotherapie
Gymnastik, Anwendungen und Wellness für Mieter, Bewohner und Gäste

Haus Hörn gGmbH
Johannes-von-den-Driesch-Weg 4-10
52074 Aachen
Telefon: 0241 99781-0
Telefax: 0241 99781-170
Email: post@haus-hoern.de
www.haus-hoern.de

Immer in guten Händen

Arbeiterwohlfahrt Seniorenzentrum Morillenhang
Morillenhang 23/25, 52064 Aachen
Martin Wehr (Einrichtungsltg.)
Verena Schmücker (Pflegeltg.)
Lotta Holzapfel (Sozialer Dienst)
Tel.: 0241 70570-0, Fax: 0241 70570-624
sz-morillenhang@awo-mittelrhein.de
www.awo-sz-morillenhang.de
7 Kurzzeitpflegeplätze (eingestreut)

CMS Pflegewohnstift Laurensberg
Schurzelter Straße 28, 52074 Aachen
Jörg Maaßen (Heimltg.)
Halyna Dudko (Pflegedienstltg.)
Tel.: 0241 5681-0, Fax: 0241 5681-555
cms-laurensberg@cms-verbund.de
www.cms-verbund.de
6 Kurzzeitpflegeplätze (eingestreut)

Haus ANNA Senioren- und Seniorenheim GmbH
Franzstraße 36-38, 52064 Aachen
Walter Buschang-Jouck (Pflegedienstltg.)
Tel.: 0241 47047-38
Anne Jouck (Sozialer Dienst)
Laura Mocken (Komm. stellv. Sozialdienstleitung)
Tel.: 0241 47047-48
Fax: 0241 47047-32, info@hausanna.info
sd@hausanna.info
www.hausanna.info
5 Kurzzeitpflegeplätze (eingestreut)

Haus Aurelius – SZB Aachen Alten- und Pflegeheim GmbH
Aureliusstraße 35, 52064 Aachen
Venice Freh (Einrichtungsltg.)
Marcel Drießen (Betriebsltg.)
Tel.: 0241 470359-0, Fax: 0241 470359-40
vfreh@heinrichs-gruppe.de
aachen@heinrichs-gruppe.de
www.heinrichs-gruppe.de
eingestreute Plätze für Kurzzeit- und Verhinderungs-Pflege

Haus Cadenbach GmbH „Ein Zuhause im Alter"
Weberstraße 10, 52064 Aachen
Dorothee Koenen (Einrichtungsltg.)
Tel.: 0241 414-2601
Nadine Stieler (Verwaltung), Tel.: 0241 414-2465
Fax: 0241 414-2543, ezia@luisenhospital.de
www.luisenhospital.de
3 Kurzzeitpflegeplätze (eingestreut)

Haus Hörn – Seniorenhaus
Joh.-v.-d.-Driesch-Weg 4, 52074 Aachen
Birgit Berchtold, Winfried Winkler
Tel.: 0241 99781-0, Fax: 0241 99781-170
post@haus-hoern.de, www.haus-hoern.de
10 Kurzzeitpflegeplätze (eingestreut)

Itertalklinik Seniorenzentrum
Auf der Kier 9b, 52076 Aachen
Tel.: 02408 9650-0, Fax: 02408 9650-19
Manuela Grochalski (Pflegedienstleitung) -333
Elke Cziesla (Sozialdienst) -141
Melanie Kühner (Sozialdienst) -140
Ina Lewanschkowski (Sozialdienst) -142
e.cziesla@itertalklinik-seniorenzentrum.de
www.itertalklinik-seniorenzentrum.de
113 Kurzzeitpflegeplätze

Itertalklinik Seniorenzentrum
Münsterstraße 30, 52076 Aachen
Tel.: 02408 14588-0, Fax: 02408 14588-41
Sandra Tittel (Einrichtungsltg.) -15
Michaela Tallarico (Pflegedienstltg. -13
Astrid Lill-Deimann (Sozialdienst) -26
Véronique Nyabyenda (Sozialdienst) -27
s.tittel@itertalklinik-seniorenzentrum.de
www.itertalklinik-seniorenzentrum.de
72 Pflegeplätze

Klosterstift Radermecher
Hasselholzer Weg 51, 52074 Aachen
Gerlinde Schröder, Tel.: 0241 51006-0
Fax: 0241 51006-100
gerlinde.schroeder@klosterstift-radermecher.de
info@klosterstift-radermecher.de
www.klosterstift-radermecher.de
2 Kurzzeitpflegeplätze (eingestreut)

Anzeige

Haus ANNA

In unserem kleinen Seniorenpflegeheim mit 46 Plätzen mitten im Herzen von Aachen finden Sie:

> Eine familiäre Atmosphäre mit Lebensqualität und Lebensfreude

> Abwechslung im Alltag durch Aktivitäten und schöne Ausflüge

> Wohnlichkeit und Individualität

> Für Bewohner mit kognitiven Einschränkungen setzen wir Schwerpunkte

Haus ANNA Senioren- u. Seniorenpflegeheim GmbH | Franzstraße 36 - 38 | 52064 Aachen | Tel: 0241 / 470 47 - 01 | Fax: 0241 / 470 47 - 32 | E-Mail: info@hausanna.info

www.hausanna.info

Margarethe-Eichholz-Heim
Wichernstraße 2/3, 52064 Aachen
Sarah Schütze (Heimltg. und Geschäftsführung)
Regina Zalas (Pflegedienstltg.)
Tel.: 0241 75083-0, Fax: 0241 75083-333
sarah.schuetze@meh-aachen.de
regina.zalas@meh-aachen.de
info@meh-aachen.de
www.margarethe-eichholz-heim.de
8 Kurzzeitpflegeplätze (eingestreut)

Marienheim Brand
Rollefstraße 4, 52078 Aachen
Birgit Krumbach, Tel.: 0241 413610-12
Stephan Schirmel, Tel.: 0241 413610-0
Fax: 0241 413610-98, schirmel@marienheim-ac.de
bkrumbach@marienheim-ac.de
www.marienheim-ac.de
2 Kurzzeitpflegeplätze (eingestreut)

Senioren-Park carpe diem GmbH
Robensstraße 19-21, 52070 Aachen
Manuela Panzer (Verwaltung), Tel.: 0241 51541-0
Fax: 0241 51541-10, aachen@senioren-park.de
www.carpe-diem.eu, www.senioren-park.de
5 Kurzzeitpflegeplätze (eingestreut),
davon 2 Dauerkurzzeitpflegeplätze

SENIOREN-RESIDENZ „bona fide" GmbH
Steinkaulstraße 54, 52070 Aachen
Ann-Kathrin Schulte, Christian Holzmüller
Tel.: 0241 9424-600, Fax: 0241 4465-530
a.schulte@senioren-residenz-bona-fide.de
c.holzmueller@senioren-residenz-bona-fide.de
www.senioren-residenz-bona-fide.de
9 Kurzzeitpflegeplätze (eingestreut)

Seniorenzentrum am Haarbach
Haarbachtalstraße 14, 52080 Aachen
Frau Niemietz, Frau Cziesla
Tel.: 0241 99120-41, Fax: 0241 99120-70
info@amhaarbach.de, www.amhaarbach.de
2 Kurzzeitpflegeplätze (eingestreut)

Seniorenzentrum Franziskuskloster-Lindenplatz
Paulusstraße 10, 52064 Aachen
Sandra Breuer (Verwaltung), Tel.: 0241 4789-164
Marion Sensen (Verwaltung), Tel.: 0241 4789-158
Renate Kraus (Pflegedienstltg.), Tel.: 0241 4789-171
Zentrale, Tel.: 0241 4789-0, Fax: 0241 4789-179
sandra.breuer@schervier-altenhilfe.de
www.schervier-altenhilfe.de
8 Kurzzeitpflegeplätze (eingestreut)

Seniorenzentrum Haus Margarete
Altstraße 16-32, 52066 Aachen
Jolanta Hinz, Enver Cakiqi,
Tel.: 0241 9778-0, Fax: 0241 9778-111
haus-margarete-aachen@vinzentinerinnen.de
www.vinzentinerinnen.de
6 Kurzzeitpflegeplätze (solitär)

Seniorenzentrum Lourdesheim
I. Rote-Haag-Weg 34, 52076 Aachen
Anna Wehnert (Verwaltung), Tel.: 0241 6005-234
Bärbel Königs (Verwaltung), Tel.: 0241 6005-214
Birgit Thomas (Pflegedienstltg.), Tel.: 0241 6005-274
Zentrale, Tel.: 0241 6005-0, Fax: 0241 6005-270
wehnert@schervier-altenhilfe.de
www.schervier-altenhilfe.de
10 Kurzzeitpflegeplätze (eingestreut)

Seniorenzentrum St. Severin
Kirchfeldstraße 34, 52080 Aachen
Monika Kames-Austinat
Sandra Alves-Senior
Tel.: 0241 550011-0, Fax: 0241 550011-4209
info@seniorenzentrum-aachen.de
www.seniorenzentrum-aachen.de
3 Kurzzeitpflegeplätze (eingestreut)

Anzeige

MDK-Note 1,0

Pflegewohnstift Laurensberg

CMS

- **86 Pflegeplätze in Einbettzimmern**
- **Besondere Dementenbetreuung in speziellen Hausgemeinschaften**
- **12 Stiftswohnungen 60 m², 2 Zim., KDBB**
- **Bistro/Café, Sonnenterasse uvm.**

Qualifizierte pflegerische und soziale Betreuung. Komfortable und wohnliche Ausstattung, helle Zimmer mit eigenem Vorflur und pflegegerechten Duschbädern, SAT-TV. Eigene Möblierung möglich.

CMS Pflegewohnstift Laurensberg · Schurzelter Str. 28 · 52074 Aachen · Tel.: 0241-5681-0

Altenpflegeheime

Alten- und Altenpflegeeinrichtungen gehören zu den stationären Pflegeeinrichtungen, in denen die Bewohner nicht nur vorübergehend umfassend versorgt werden. Die Vollversorgung in einem Heim befreit von den Alltagsproblemen und die pflegerische und medizinische Versorgung ist permanent verfügbar.

Informationen über freie Plätze in der Pflege finden Sie unter www.heimfinder.nrw.de

Altenheim Haus Marien-Linde
Eifelstraße 27, 52068 Aachen
Petra Kallipossis, Barbara Mühlner, Hildegard Ening, Sofia Wolf, Tel.: 0241 900313-0, Fax: 0241 900313-33
sozialdienst@marien-linde.de, www.marien-linde.de

Altenheim Haus St. Raphael
Strüverweg 3a, 52070 Aachen
Matthias Bonnie, Tel.: 0241 18282-0
Fax: 0241 18282-29
matthias.bonnie@deutscher-orden.de
www.altenheime-aachen.de

Altenheim St. Elisabeth wohnen – pflegen –begleiten
Welkenrather Straße 69/71, 52074 Aachen
Christiane Leyens, Tel.: 0241 87918-0
Fax: 0241 87918-650, leyens@st-elisabeth-ac.de
www.st-elisabeth-ac.de

Altenzentrum Papst-Johannes-Stift
Trautnerstraße 4, 52066 Aachen
Zentrale, Tel.: 0241 60839-0
Andrea Ruffert, Tel.: 0241 60839-214/215/216
Fax: 0241 60839-900, andrea.ruffert@pjs-aachen.de
www.pjs-aachen.de

Arbeiterwohlfahrt Seniorenzentrum Kennedypark
Elsassstraße 78/80, 52068 Aachen
Martin Wehr (Einrichtungsltg.)
Alexander Küsters (Pflegeltg.)
Nadine Dulich (Sozialer Dienst)
Tel.: 0241 94939-0, Fax: 0241 94939-528
sz-kennedypark@awo-mittelrhein.de
www.awo-sz-kennedypark.de

Arbeiterwohlfahrt Seniorenzentrum Morillenhang
Morillenhang 23/25, 52064 Aachen
Martin Wehr (Einrichtungsltg.)
Verena Schmücker (Pflegeltg.)
Lotta Holzapfel (Sozialer Dienst)
Tel.: 0241 70570-0, Fax: 0241 70570-624
sz-morillenhang@awo-mittelrhein.de
www.awo-sz-morillenhang.de

CMS Pflegewohnstift Laurensberg
Schurzelter Straße 28, 52074 Aachen
Jörg Maaßen (Heimltg.)
Halyna Dudko (Pflegedienstltg.)
Tel.: 0241 5681-0, Fax: 0241 5681-555
cms-laurensberg@cms-verbund.de
www.cms-verbund.de
Betreuung für Menschen mit Demenz

Haus ANNA Senioren- und Seniorenheim GmbH
Franzstraße 36-38, 52064 Aachen
Hans-Werner Maetzing (Hausltg.), Tel.: 0241 47047-01
Walter Buschang-Jouck (Pflegedienstltg.)
Tel.: 0241 47047-38, Zentrale, Tel.: 0241 47047-31
Fax: 0241 47047-32, info@hausanna.info
www.hausanna.info

Haus Aurelius – SZB Aachen Alten- und Pflegeheim GmbH
Aureliusstraße 35, 52064 Aachen
Venice Freh (Einrichtungsltg.)
Marcel Drießen (Betriebsltg.)
Tel.: 0241 470359-0, Fax: 0241 470359-40
vfreh@heinrichs-gruppe.de
aachen@heinrichs-gruppe.de
www.heinrichs-gruppe.de

Haus Cadenbach GmbH „Ein Zuhause im Alter"
Weberstraße 10, 52064 Aachen
Dorothee Koenen (Einrichtungsltg.)
Tel.: 0241 414-2601
Nadine Stieler (Verwaltung), Tel.: 0241 414-2465
Fax: 0241 414-2543, ezia@luisenhospital.de
www.luisenhospital.de
integrierte Palliativpflege, Betreuung für Menschen mit Demenz, Alltagsbegleitung

Haus Fehrmann Alten- und Pflegeheim GmbH & Co. KG
Lintertstraße 46/Taubengasse 7, 52078 Aachen
Ursula Fehrmann, Tel.: 0241 570-11/12
Fax: 0241 571286, uf@haus-fehrmann.de
www.haus-fehrmann.de

Haus Hörn – Seniorenhaus
Joh.-v.-d.-Driesch-Weg 4, 52074 Aachen
Birgit Berchtold, Winfried Winkler
Tel.: 0241 99781-0, Fax: 0241 99781-170
post@haus-hoern.de, www.haus-hoern.de

Itertalklinik Seniorenzentrum
Auf der Kier 9b, 52076 Aachen
Gabriele Schlenter (Einrichtungsltg.)
Tel.: 02408 9650-0, Fax: 02408 9650-19
Manuela Grochalski (Pflegedienstleitung) -333
Elke Cziesla (Sozialdienst) -141
Melanie Kühner (Sozialdienst) -140
Ina Lewanschkowski (Sozialdienst) -142
e.cziesla@itertalklinik-seniorenzentrum.de
www.itertalklinik-seniorenzentrum.de

Itertalklinik Seniorenzentrum
Münsterstraße 30, 52076 Aachen
Tel.: 02408 14588-0, Fax: 02408 14588-41
Sandra Tittel (Einrichtungsltg.) -15
Michaela Tallarico (Pflegedienstltg. -13
Astrid Lill-Deimann (Sozialdienst) -26
Véronique Nyabyenda (Sozialdienst) -27
s.tittel@itertalklinik-seniorenzentrum.de
www.itertalklinik-seniorenzentrum.de

Klosterstift Radermecher
Hasselholzer Weg 51, 52074 Aachen
Gerlinde Schröder, Tel.: 0241 51006-0
Fax: 0241 51006-100
gerlinde.schroeder@klosterstift-radermecher.de
info@klosterstift-radermecher.de
www.klosterstift-radermecher.de

Margarethe-Eichholz-Heim
Wichernstraße 2/3, 52064 Aachen
Sarah Schütze (Heimltg. und Geschäftsführung)
Regina Zalas (Pflegedienstltg.)
Tel.: 0241 75083-0, Fax: 0241 75083-333
sarah-schuetze@meh-aachen.de
regina.zalas@meh-aachen.de
info@meh-aachen.de
www.margarethe-eichholz-heim.de

Marienheim Brand
Rollefstraße 4, 52078 Aachen
Birgit Krumbach, Tel.: 0241 413610-0
Stephan Schirmel, Tel.: 0241 413610-12
Fax: 0241 413610-98, schirmel@marienheim-ac.de
bkrumbach@marienheim-ac.de
www.marienheim-ac.de

Seniorenhaus St. Laurentius
Laurentiusstraße 38/40, 52072 Aachen
Zentrale, Tel.: 0241 951220-0
Sw. Carmella (Heimltg.), Tel.: 0241 951220-28
Fax: 0241 175402, laurentiushaus@gmx.de
www.seniorenhaus-st-laurentius.de

Senioren-Park carpe diem GmbH
Robensstraße 19-21, 52070 Aachen
Ulrich Kölsch (Heimltg.)
Maja Widyk (Verwaltung)
Tel.: 0241 51541-0, Fax: 0241 51541-10
aachen@senioren-park.de
www.carpe-diem.eu, www.senioren-park.de

Anzeige

FRANZISKA SCHERVIER ALTENHILFE

www.schervier-altenhilfe.de
AACHEN · FRECHEN · FRANKFURT · KÖLN · MAINZ

Franziskuskloster-Lindenplatz

Wir liegen in unmittelbarer Nähe zu Dom und Zentrum mit idyllischen Gärten, hauseigener Kapelle, Café-Restaurant, Friseursalon, Ergotherapie, Logopädie und Physiotherapie, attraktiven und umfangreichen Freizeitangeboten. Sie wohnen in behindertengerechten Zimmern (überwiegend Einzelzimmer) mit eigenem Bad. Das vollstationäre Pflegeangebot wird ergänzt durch moderne Wohnungen des Betreuten Wohnens in historischem Ambiente.

Lourdesheim

Sie finden unser Haus in citynaher Lage im Aachener Süden. Wir bieten sowohl Betreutes Wohnen wie auch die Versorgung von vollstationär pflegebedürftigen Bewohnerinnen und Bewohnern.
In beiden Häusern ist ein hoher Qualitätsstandard durch ein langjährig entwickeltes Qualitätsmanagementsystem sichergestellt. Unsere Mitarbeiterinnen und Mitarbeiter sind dem christlichen Leitbild des Hauses verpflichtet. Wir bieten besondere Begleitung und Betreuung von demenziell erkrankten Bewohnern in Wohngruppen mit speziellem Betreuungskonzept sowie integrierte Palliativversorgung. Unsere eigene Kompetenz ergänzen wir durch starke Kooperationspartner.

Pflegeschule

Wir bilden in unseren Seniorenzentren und in unserer eigenen Pflegeschule in Kooperation mit dem Luisenhospital Aachen Pflegefachmänner und -frauen aus.

Seniorenzentrum Lourdesheim
I. Rote-Haag-Weg 34, 52076 Aachen
Tel.: 0241/60 05-0

Seniorenzentrum Franziskuskloster-Lindenplatz
Paulusstraße 10, 52064 Aachen
Tel.: 0241/47 89-0

ZUKUNFT BRAUCHT PFLEGE – wir bilden aus – FRANZISKA SCHERVIER ALTENHILFE

SENIOREN-RESIDENZ „bona fide" GmbH
Steinkaulstraße 54, 52070 Aachen
Ann-Kathrin Schulte, Christian Holzmüller
Tel.: 0241 9424-600, Fax: 0241 4465-530
a.schulte@senioren-residenz-bona-fide.de
c.holzmueller@senioren-residenz-bona-fide.de
www.senioren-residenz-bona-fide.de

Seniorenzentrum am Haarbach
Haarbachtalstraße 14, 52080 Aachen
Tel.: 0241 99120-0, Fax: 0241 99120-70
info@amhaarbach.de, www.amhaarbach.de

Seniorenzentrum Franziskuskloster Lindenplatz
Paulusstraße 10, 52064 Aachen
Zentrale, Tel.: 0241 4789-0
Sandra Breuer (Verwaltung), Tel.: 0241 4789-164
Marion Sensen (Verwaltung), Tel.: 0241 4789-158
Renate Kraus (Pflegedienstltg.), Tel.: 0241 4789-171
Fax: 0241 4789-179
sandra.breuer@schervier-altenhilfe.de
www.schervier-altenhilfe.de
integrierte Palliativpflege, spezialisierte Dementenbetreuung; hauseigene Hospizgruppe

Seniorenzentrum Haus Margarete
Altstraße 16-32, 52066 Aachen
Julia Kremers, Enver Cakiqi
Tel.: 0241 9778-0, Fax: 0241 9778-111
haus-margarete-aachen@vinzentinerinnen.de
www.vinzentinerinnen.de

Seniorenzentrum Lourdesheim
I. Rote-Haag-Weg 34, 52076 Aachen
Anna Wehnert (Verwaltung), Tel.: 0241 6005-234
Bärbel Königs (Verwaltung), Tel.: 0241 6005-214
Birgit Thomas (Pflegedienstltg.), Tel.: 0241 6005-274
Zentrale, Tel.: 0241 6005-0, Fax: 0241 6005-270
wehnert@schervier-altenhilfe.de
www.schervier-altenhilfe.de
integrierte Palliativpflege, spezialisierte Dementenbetreuung, externe Hospizgruppe

Seniorenzentrum St. Severin
Kirchfeldstraße 34, 52080 Aachen
Monika Kames-Austinat, Sandra Alves-Senior
Tel.: 0241 550011-0, Fax: 0241 550011-4209
info@seniorenzentrum-aachen.de
www.seniorenzentrum-aachen.de

SKM-Seniorenzentrum Heilig Geist
Heinrichsallee 56, 52062 Aachen
Andreas Ritzerfeld, Bernd Bremen
Tel.: 0241 41355-700, Fax: 0241 41355-711
andreas.ritzerfeld@skm-aachen.de
bernd.bremen@skm-aachen.de
info@skm-aachen.de, www.skm-aachen.de
Öffnungszeiten und Angebote richten sich nach den aktuellen Corona-Regelungen, bitte Aushänge beachten

SKM-Seniorenzentrum Rothe Erde
Barbarastraße 17, 52068 Aachen
Patrick Werny, Eva Hartwig-Kleuters
Tel.: 0241 41355-100, Fax: 0241 41355-111
patrick.werny@skm-aachen.de
eva.hartwig-kleuters@skm-aachen.de
seniorenzentrum-rothe-erde@skm-aachen.de
www.skm-aachen.de
Öffnungszeiten und Angebote richten sich nach den aktuellen Corona-Regelungen, bitte Aushänge beachten

Intensive Langzeitpflege

In der intensiven Langzeitpflege/Intensivpflege werden schwerstpflegebedürftige Menschen versorgt, die in der Regel einer 24-stündigen mit spezieller Beobachtung und technikintensive Behandlung bedürfen.

Haus Hörn – Intensive Langzeitpflege
Joh.-v.-d.-Driesch-Weg 4, 52074 Aachen
Jeannette Curth, Tel.: 0241 99781-0
Fax: 0241 99781-170
post@haus-hoern.de, www.haus-hoern.de
26 Plätze zur Pflege und Rehabilitation von Bewohnern mit den Krankheitsbildern Wachkoma (Phase F Einrichtung); Multiple Sklerose u. a., sowie Langzeitbeatmete

Klinik für Palliativmedizin Universitätsklinikum Aachen
Pauwelsstraße 30, 52074 Aachen
Prof. Dr. Roman Rolke, Tel.: 0241 80-80880
Fax: 0241 80-3380880
palliativmedizin@ukaachen.de
www.palliativmedizin.ukaachen.de
9 Plätze sowie Sprechstunde für Palliativpatienten

Schneider & Kleinermann Intensivpflege GmbH
Friedrich-Ebert-Allee 78, 52066 Aachen
Kamlia Schneider, André Kleinermann
Tel.: 0241 94261840
info@schneider-kleinermann.de
www.schneider-kleinermann.de

Marktplatz 30, 52078 Aachen
Mobil: 01 57/32 36 85 30
Festnetz: 02 41/9 20 94 37
info@medicalair-intensivpflege.de
www.medicalair-intensivpflege.de

Beatmungs- und Intensivpflege
+KIDS **MedicalAir**
Pasternak GmbH

IHR FACHSPEZIALIST FÜR BEATMUNGS- & INTENSIVPFLEGE

WIR HELFEN IHNEN.

24 Stunden am Tag – 7 Tage die Woche erreichbar. 12 Monate im Jahr.

Intensivpflege und Heimbeatmung in Ihrer häuslichen Umgebung mit bis zu 24-stündiger Versorgung bei

- Schädel-Hirnverletzungen *(z. B. Wachkoma)*
- Querschnittssyndrome Erkrankungen des Nervensystems *(z. B. ALS)*
- Muskel- und Stoffwechselerkrankungen, Palliativ, COPD, etc.

→ Beratung und Austausch mit Angehörigen und Ärzten
→ Organisation der Hilfsmittelversorgung
→ Information und Beratung

Unser Pflegedienst gewährleistet eine hochqualifizierte, interdisziplinäre und somit ganzheitliche Intensivversorgung unserer Patienten.

MedicalAir Heimbeatmung und Intensivkrankenpflege GmbH ist auf die aktuellste, pflegerisch und technisch sehr anspruchsvolle außerklinische Intensivpflege von Erwachsenen und Jugendlichen spezialisiert.

Beate Pasternak (Geschäftsführung, Dipl.-Pflege-Fachwirtin, Koordinatorin für Qualitätsmanagement, exam. Krankenschwester)

„Wir verfügen über langjährige Erfahrung in der außerklinischen Beatmungs- und Intensivpflege."

Hospizarbeit

Sterbebegleitung bietet schwerstkranken Menschen durch ganzheitliche Zuwendung eine vertrauensvolle Atmosphäre, in der sie in Würde leben und sterben können.

Es gibt verschiedene Formen der Hospizarbeit:
- direkte Begleitung Sterbender durch ambulante Hospizdienste/Hausbetreuungsdienste
- Unterstützung und Entlastung von Angehörigen und Freunden im Umfeld des Sterbenden

stationäre Einrichtungen:
- stationäre Hospize
- Palliativstationen (Schmerztherapie)
- Qualifizierung und Begleitung von haupt- und
- ehrenamtlichen Mitarbeitenden

Servicestelle Hospiz und Palliatives Netzwerk in der StädteRegion Aachen
Aachen/Palliatives Netzwerk für die Region Aachen e.V.
c/o Bildungswerk Aachen, Adalbertsteinweg 257
52066 Aachen
Veronika Schönhofer-Nellessen, Tel.: 0241 5153490
mit Anrufbeantworter, Tel.: 0241 512722
Fax: 0241 502819, info@servicestellehospizarbeit.de
www.servicestellehospizarbeit.de
Mo – Do 9 – 15 Uhr, Fr 9 – 12 Uhr
Bei der Servicestelle erhalten Betroffene, Angehörige, ehrenamtliche und hauptamtliche Kräfte sowie alle Institutionen, die sich mit dem Hospizgedanken verbunden fühlen, Beratung und Informationen zu allen Themen, die im Zusammenhang mit Sterben, Tod und Trauer stehen. Die Servicestelle ist von montags bis freitags u. a. über das Hospiztelefon erreichbar.
Die Aufgabenbereiche der Servicestelle sind:

- Weiterentwicklung eines städteregionsübergreifenden Netzwerkes
- Fort- und Weiterbildung für professionelle und ehrenamtliche Fachkräfte
- Organisation der Aachener Hospizgespräche
- Beratung und Betreuung am Hospiztelefon
- Öffentlichkeitsarbeit für das Netzwerk
- Durchführung und Organisation der Aachener Hospizgespräche

Das Palliative Netzwerk für die Region Aachen e.V. bietet schwersterkrankten Menschen am Lebensende eine würdevolle und vernetzte Versorgung zu Hause oder stationär. Die Mitglieder des Vereins kommen aus allen Bereichen des Gesundheitswesens. Dazu gehören auch Home Care, Palliativstationen, Hospize sowie ambulante Hospizdienste.

Stationäre Hospize

Stationäre Hospize sind Einrichtungen, die Menschen mit unheilbaren Krankheiten in der letzten Lebensphase begleiten, wenn sie zu Hause nicht mehr versorgt werden können. Im Vordergrund steht dabei eine palliativ-medizinische (schmerzbefreiende) Behandlung und Pflege. Sie verbessert die Lebensqualität des sterbenden Menschen, schütz die menschliche Würde und schließt aktive Sterbehilfe aus.

Haus Hörn – Hospiz
Joh.-v.-d.-Driesch-Weg 4, 52074 Aachen
Anne Storcks, Anna Janser, Caroline Rütten
Tel.: 0241 99781-0, Fax: 0241 99781-170
post@haus-hoern.de, www.haus-hoern.de
12 Hospizplätze für Menschen in der letzten Lebensphase

Hospiz am Iterbach
Eisenhütte 21-25, 52076 Aachen
Simone Rütgers (Aufnahmeltg.)
Tel.: 02408 9265-195
Martina Deckert (Sozialer Dienst)
Tel.: 02408 9265-194,
Zentrale, Tel.: 02408 9265-300
Fax: 02408 9265-299, info@hospiz-iterbach.de
www.hospiz-iterbach.de, www.homecare-verein.de
14 Hospizplätze für erwachsene Menschen mit unheilbaren Erkrankungen in der letzten Lebensphase

Klinik für Palliativmedizin Universitätsklinikum Aachen
Pauwelsstraße 30, 52074 Aachen
Prof. Dr. Roman Rolke, Tel.: 0241 80-80880
Fax: 0241 80-3380880
palliativmedizin@ukaachen.de
www.palliativmedizin.ukaachen.de
9 Plätze sowie Sprechstunde für Palliativpatienten

BESTATTUNGEN SCHINDHELM

Ihr zuverlässiger Partner
in allen Bestattungsangelegenheiten!

Als Familienunternehmen sind wir menschlich geblieben, denn im Augenblick des Abschieds brauchen Sie Menschen, die Tag und Nacht persönlich erreichbar sind, die Sie ehrlich, fachlich und kostenorientiert beraten und für Sie alle notwendigen Formalitäten erledigen.

Nicht nur in Aachen sind wir für Sie da, sondern in der ganzen Städteregion, in der Eifel und im Dreiländereck.

WIR SIND FÜR SIE DA,

damit die Zeit des Abschieds würdevoll für Sie ist und in der Trauer die Ruhe Ihnen Trost gibt.

Inhaber:

Hermann Schindhelm

Walheimer Bürger

Verbandsgeprüfter Bestatter

Mitglied in der Handwerkskammer zu Aachen

Mitglied der Erste Walheimer Karnevalsgesellschaft.

0241/463201 15

Tag und Nacht für Sie erreichbar
Hüttenstrasse 147 - 52068 Aachen
www.Bestattungen-Schindhelm.de

1987 BHS Bestattungen Hermann Schindhelm

Geronto-psychiatrische Versorgung

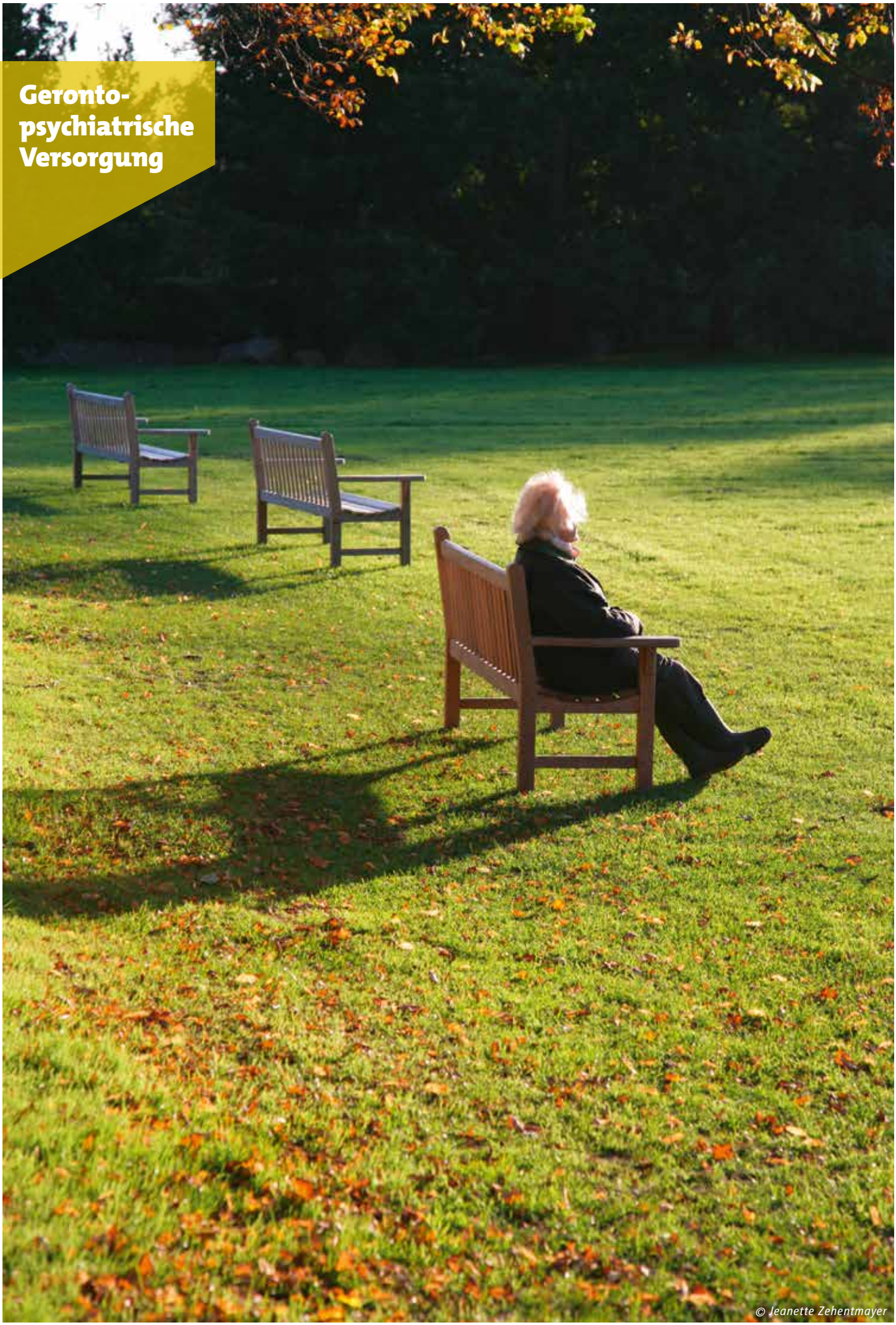

© Jeanette Zehentmayer

Die wachsende Zahl sehr alter Menschen lässt das Problem der Altersverwirrtheit und der mit ihr verbundenen Erscheinungen immer stärker in den Vordergrund treten. Deshalb gibt es in Aachen engagierte Einrichtungen, Dienste und Beratungsstellen, die Sie als Betroffene oder Angehörige bei der Bewältigung dieser schweren Aufgabe unterstützen.

Beratung und gerontopsychiatrische Versorgung werden auch durch die niedergelassenen Ärzt*innen durchgeführt und zwar sowohl von den Ärzt*innen für Allgemeinmedizin und Praktischen Ärzt*innen (Hausärzt*innen) als auch von den Nervenärzt*innen, Fachärzt*innen für Nervenheilkunde (Neurologie und Psychiatrie), Neurologie, Psychiatrie, Psychotherapie und Psychotherapeutische Medizin und Internist*innen.

Pflegeberatung

Die Institutionen zur Pflegeberatung (siehe Seite 10) informieren Betroffene und/oder Angehörige demenziell erkrankter und/oder psychisch veränderter Menschen.

Gerontopsychiatrische Beratungsstellen

Die gerontopsychiatrischen Beratungsstellen richten sich an demenziell erkrankte Menschen und deren pflegende Angehörige. Sie informieren über das Krankheitsbild sowie Angebote zu Pflege und Betreuung. Sie geben Tipps für den Umgang mit Menschen, die von Demenz betroffen sind. Die unentgeltliche Beratung durch Fachkräfte erfolgt telefonisch (wenn gewünscht auch anonym), in den Räumlichkeiten der Beratungsstelle oder im häuslichen Umfeld der Betroffenen. So können auch Angehörige beraten werden, die rund um die Uhr durch Pflege und Beaufsichtigung des Erkrankten gebunden sind und nur schwer Angebote außerhalb ihres Zuhauses wahrnehmen können.

Alexianer Aachen GmbH
Gerontopsychiatrische Beratung
Besucheradresse: Alexianergraben 45, 52062 Aachen
Kester Looser, Tel.: 0241 47701-15292
Fax: 0241 47701-15249
gerontoberatung-ac@alexianer.de
www.alexianer-aachen.de
individuelle Terminvereinbarung

Alzheimer Gesellschaft
StädteRegion Aachen e. V.
Rathausstraße 79, 52222 Stolberg
Ursula Kreutz-Kullmann, Tel.: 02402 9976085
info@alzheimergesellschaft-aachen.de
www.alzheimergesellschaft-aachen.de
Nach telefonischer Terminabsprache können Beratungen telefonisch, per Videochat oder persönlich ggflls. auch als Hausbesuch stattfinden.

DemenzNetz StädteRegion Aachen e. V.
Josefstraße 39, 52080 Aachen
Dr. Andreas Theilig, Tel.: 0241 510021-21
Marita Grohmann, Tel.: 0241 510021-22
info@demenznetz-aachen.de
www.demenznetz-aachen.de
Information und Beratung (auch häusliche Beratung) zum Thema Demenz: Mo – Fr 9 – 12 Uhr, darüber hinaus nach Vereinbarung
Ansprechpartner Hausärzt*innen:
Jörg Piroth, Johanneswinkel 2, 52080 Aachen
Tel.: 0241 553350, docpiroth@web.de

fauna e. V. – Freie Alten- und Nachbarschaftshilfe Aachen
Stolberger Straße 23, 52068 Aachen
Jörg Limbrock, Claudia Schraml-Tigler
Tel.: 0241 510530-0, Fax: 0241 510530-20
fauna@fauna-aachen.de, www.fauna-aachen.de
Mo – Fr 9 – 16 Uhr und nach Vereinbarung, die fauna e. V. bietet zweimal pro Jahr eine 8-teilige Kursreihe für Angehörige von demenzbetroffenden Menschen an

Anzeige

PFLEGE SELBSTHILFE **NRW**

UNSERE ANGEBOTE

- Information über bereits bestehende Selbsthilfegruppen für Pflegebedürftige und pflegende Angehörige
- Begleitung und Unterstützung bestehender Gruppen
- Hilfe bei Gründung und Aufbau neuer Selbsthilfegruppen
- Organisation der finanziellen Förderung der Gruppen
- Verweis auf professionelle Hilfsangebote

Das Landesnetz Pflegeselbsthilfe wird koordiniert vom Kuratorium Deutsche Altershilfe und ist in der Fach- und Koordinierungsstelle der Regionalbüros Alter, Pflege und Demenz angesiedelt. Weitere Informationen unter: **www.pflegeselbsthilfe.de**

DAS KONTAKTBÜRO
PFLEGESELBSTHILFE
StädteRegion Aachen

Ansprechpartnerin:
Claudia Liepertz

Alzheimer Gesellschaft StädteRegion Aachen e.V.
Selbsthilfe Demenz

Nach der Überflutung im Kontext der Überschwemmung am 14. Juli 2021 bitten wir bei der Zusendung von Post die Adresse im Einzelfall abzustimmen.

02402 – 99 76 085

pflegeselbsthilfe-staedteregionaachen@alzheimergesellschaft-aachen.de

www.alzheimergesellschaft-aachen.de

Gefördert von:
Ministerium für Arbeit, Gesundheit und Soziales des Landes Nordrhein-Westfalen
LANDESVERBÄNDE DER PFLEGEKASSEN
PKV Verband der Privaten Krankenversicherung

© Jörg Hempel

Selbsthilfegruppe
Demenz

Erfahrungsaustausch und Interessensvertretung haben für Ehrenamtliche von Selbsthilfeorganisationen zur Unterstützung von Familien mit Menschen mit Demenz einen großen Stellenwert. Durch persönliche Beratung und Informationsweitergabe wird Orientierung geboten und unterstütztes selbstbestimmtes Handeln. Es wird regelmäßig zu offenen Angeboten wie Kaffeenachmittagen und Tanzveranstaltungen eingeladen – im gemeinschaftlichen Erleben froher Stunden kann so neue Kraft für den Alltag geschöpft werden. Darüber hinaus können tragfähige solidarische Beziehungen entstehen.

Selbsthilfegruppe Demenz
c/o Evang. Gemeindezentrum Eilendorf
Johannesstraße 12, 52080 Aachen
Marita Grohmann, Tel.: 0241 510021-21
Tel.: 0241 510021-22, info@demenznetz-aachen.de
1. Mo im Monat 13 – 15 Uhr, Gesprächskreis für (Ehe-) Partner*innen von Menschen mit Demenz

Alzheimer Gesellschaft StädteRegion Aachen e. V. – Selbsthilfegesprächskreis für sorgende Angehörige
c/o Forster Seniorenberatung, Am Kupferofen 19, 52066 Aachen
Daniela Hunhoff-Peulers, M: 0157 5000229
Mo 18.30 – 20.30 Uhr, hunhoff@freenet.de
www.alzheimergesellschaft-aachen.de
Gesprächskreise und Freizeitaktivitäten werden sowohl für Betroffene als auch für Angehörige angeboten. Termininformationen per Telefon oder Homepage.

Alzheimer Gesellschaft StädteRegion Aachen e. V. – Selbsthilfegesprächskreis für Menschen mit Demenz
c/o Nachbarschaftstreff Quartierbüro Panneschopp – fauna e.V., Stolberger Straße 174, 52068 Aachen
Uli Tischer, M.: 0176 99922001
uli.tischer@alzheimergesellschaft-aachen.de
www.alzheimergesellschaft-aachen.de
Gesprächskreise und Freizeitaktivitäten werden sowohl für Betroffene als auch für Angehörige angeboten. Termininformationen per Telefon oder Homepage.

Gedächtnissprechstunde

Bei der interdisziplinären Gedächtnissprechstunde am Universitätsklinikum Aachen arbeiten Neurolog*innen, Psychiater*innen, Psycholog*innen und weitere Fachkräfte Hand in Hand. Mit Hilfe modernster Methoden untersuchen sie, ob Gedächtnisdefizite altersbedingt normal, Anzeichen einer Demenz oder einer anderen Erkrankung sind.

Gedächtnisambulanz der UniKlinik RWTH für Psychiatrie, Psychotherapie und Psychosomatik Neurologische Gedächtnissprechstunde
Pauwelsstraße 30, 52074 Aachen
Sekretariat Klinik für Neurologie Uniklinik RWTH Aachen, Tel.: 0241 8089638, 8 – 16 Uhr
ps-ambulanzen@ukaachen.de
www.neurologie.ukaachen.de, www.ukaachen.de
Spezialambulanz für Patient*innen mit Gedächtnisproblemen, Demenz und/oder Altersdeprerssion

Neurologische Gedächtnisambulanz UniKlinik RWTH
Pauwelsstraße 30, 52074 Aachen
Sekretariat Klinik für Neurologie Uniklinik RWTH Aachen, Tel.: 0241 8089609, Fax: 0241 803389609
gedächtnissprechstunde@ukaachen.de
www.gedaechtnissprechstunde.ukaachen.de
www.neurologie.ukaachen.de
Diagnostik, Beratung und Behandlung für Patientinnen und Patienten mit kognitiven Störungen und Demenzen

Gedächtnissprechstunde des Alexianer Krankenhauses Aachen
Mörgensstraße 5-9, 52064 Aachen
Psychiatrische Institutsambulanz
Tel.: 0241 47701-15200
Fax: 0241 47701-15216, pia-ac@alexianer.de
www.alexianer-aachen.de

Sozialpsychiatrischer Dienst

Der Sozialpsychiatrische Dienst ist bei der Städte-Region Aachen angesiedelt. Er richtet sich vor allem an Menschen mit einer psychischen Erkrankung oder Menschen mit einer Suchterkrankung. Er ist weiterhin Ansprechpartner für Angehörige und sonstige Bezugspersonen. Häufig wird koordinierende Hilfe geleistet. Dazu zählt z. B. die Anbindung an eine spezielle gerontopsychiatrische Einrichtung, die Einleitung einer Betreuungsmaßnahme oder die Vermittlung von psychosozialen Hilfen.

Servicezeiten des Sozialpsychiatrischen Dienstes:
Mo – Fr 8 – 12 Uhr
Mo, Di, Do 14 – 15 Uhr
Mi 14 – 18 Uhr
und nach telefonischer Vereinbarung.

Sozialpsychiatrischer Dienst – Gesundheitsamt der StädteRegion Aachen
Trierer Straße 1, 52078 Aachen
Sekretariat
Tel.: 0241 5198-5566, Fax: 0241 5198-5397
spdi@staedteregion-aachen.de
www.staedteregion-aachen.de

Anzeige

Alexianer
ALEXIANER AACHEN GMBH

Demenz!? Was kann ich tun?

Unsere Fachberatung hilft!

Die gerontopsychiatrische Fachberatung der Alexianer bietet eine individuelle und persönliche Beratung bei allen psychischen Erkrankungen im Alter:

///// für ältere Menschen
///// für Angehörige
///// für Fachdienste

Die Beratung kann als Telefongespräch, als Einzel- oder Familiengespräch erfolgen.

Wir unterstützen Sie!

Vereinbaren Sie Ihren Beratungstermin!

So erreichen Sie uns:
Gerontopsychiatrische Beratung der Alexianer
Besucheradresse: Alexianergraben 45 | 52062 Aachen

Sie haben Fragen
///// rund um das Thema Demenz
///// oder zu anderen psychischen Erkrankungen im Alter, wie Gedächtnisstörungen, Depressionen, Angststörungen, Trauerreaktionen, Psychosen, Schlafstörungen, Abhängigkeitserkrankungen
///// zu Diagnose- und Behandlungsmöglichkeiten
///// zu Selbsthilfegruppen und Schulungen
///// zur Finanzierung von Hilfen
///// zu Vorsorgevollmacht und Betreuung
///// zu Hilfs- und Versorgungsangeboten

Ihr Ansprechpartner:

Kester Looser
Gesundheits- und Krankenpfleger

Postadresse: Alexianergraben 33 | 52062 Aachen
Tel.: (0241) 47701-15292 | E-Mail: gerontoberatung-ac@alexianer.de
www.alexianer-aachen.de

Gerontopsychiatrische Tagesklinik

Die gerontopsychiatrische Tagesklinik ist eine teilstationäre Einrichtung, die dem erkrankten Menschen das volle diagnostische Angebot eines psychiatrischen Krankenhauses zugutekommen lässt, ohne ihn aus seinen gewohnten sozialen Bezügen herauszulösen.

Dieser Vorteil der Tagesklinik gegenüber einer ambulanten Behandlung einerseits und einem vollstationären Krankenhausaufenthalt andererseits fällt bei keiner anderen Personengruppe so stark positiv ins Gewicht wie gerade bei alten Menschen mit psychischen Störungen.

Alexianer Aachen GmbH Alexianer Krankenhaus Aachen Gerontopsychiatrische Tagesklinik
Alexianergraben 33, 52062 Aachen
Heike Lehrmann (exam. Krankenschwester)
Petra Maassen (exam. Krankenschwester)
Tel.: 0241 47701-15274, Fax: 0241 47701-15273
tk1-ac@alexianer.de, www.alexianer-aachen.de
Mo – Do 8 – 16 Uhr, Fr 8 – 14.30 Uhr

Gerontopsychiatrische Pflegedienste

Bei der Versorgung aldemeziell veränderter Menschen in ihrer häuslichen Umgebung bilden die Pflegedienste einen wichtigen Baustein. Zwei der Aachener Pflegedienste sind als gerontopsychiatrische Fachpflegestation anerkannt und sind auf die häusliche Betreuung gerontopsychiatrisch veränderter Menschen besonders gut vorbereitet.

fauna e. V. – Freie Alten- und Nachbarschaftshilfe Aachen
Stolberger Straße 23, 52068 Aachen
Jörg Limbrock, Yvonne Retz
Tel.: 0241 510530-0, Fax: 0241 510530-20
fauna@fauna-aachen.de, www.fauna-aachen.de
Rothe Erde, Alleenring und angrenzende Stadtteile

Ambulant betreute Wohngemeinschaften

In ambulant betreuten Wohngemeinschaften leben pflegebedürftige (ab Pflegegrad 3), demente und/oder psychisch kranke alte Menschen, die durch eine ambulante Betreuung zu Hause nicht mehr ausreichend versorgt werden können.
Die Mieter*innen dieser Wohngemeinschaften haben in einer behindertengerecht ausgestatteten Gruppenwohnung ein eigenes Zimmer mit Toilette und Duschbad. Die Wohnküche stellt den Mittelpunkt der Wohngemeinschaft dar. Hier spielt sich in einer familienähnlichen Atmosphäre das selbst gestaltete Leben der Bewohnerinnen und Bewohner ab.

fauna e. V. – Freie Alten- und Nachbarschaftshilfe Aachen
Joseph-von-Görres-Straße 82a, 52068 Aachen
Yvonne Retz, Tel.: 0241 510530-0
Fax: 0241 510530-20
fauna@fauna-aachen.de, www.fauna-aachen.de
Vermietung von Zimmern in zwei ambulant betreuten Wohngemeinschaften für je acht pflegebedürftige Menschen mit Demenz; die amb. Versorgung (Hauswirtsch., Pflege und Betreuung) erfolgt, gewählt von der Interessengemeinschaft der MieterInnen, durch die fauna e. V.

Gerontopsychiatrische Akutaufnahme

Für ältere Menschen, die psychisch erkranken, besteht in Aachen die Möglichkeit einer gerontopsychiatrischen Akutaufnahme. Je nach Schwere der Erkrankung gibt es folgende Alternativen:

- gerontopsychiatrische Akutaufnahme, geschlossene Station
- gerontopsychiatrische Akutaufnahme, offene Station

Zuständig sind die beiden psychiatrischen Fachkrankenhäuser in der Stadt.

Alexianer Krankenhaus Aachen
Alexianergraben 33, 52062 Aachen
Arzt vom Dienst (AvD), Tel.: 0241 47701-0
Fax: 0241 47701-15222, info-ac@alexianer.de
www.alexianer-aachen.de

Klinik für Psychiatrie, Psychotherapie und Psychosomatik des Universitätsklinikums Aachen RWTH Aachen
Pauwelsstraße 30, 52074 Aachen
Aufnahmearzt, Tel.: 0241 80-0
Fax: 0241 80-8082401, psychiatrie@ukaachen.de
www.psychiatrie.ukaachen.de
spezielle stationäre Angebote für Patienten mit Gedächtnisproblemen, Demenz und/oder Altersdepression

Altenheime mit Wohngruppen für demenziell erkrankte Menschen

Einige Pflegeheime haben Wohngruppen eingerichtet, in denen demenziell erkrankte Menschen in einer familienähnlichen Gemeinschaft zusammenleben und eine Einheit bilden. Das sind Gruppen von acht bis zwölf Personen. Die Zimmer der Bewohner*innen liegen nahe am Bereich für Essen, Kochen und Wohnen. Hier beteiligen sie sich entsprechend ihrer Fähigkeiten und ihrer Tagesform an den alltäglichen hauswirtschaftlichen Aktivitäten. Sie kochen, backen, helfen beim Tischdecken und Abräumen, falten Wäsche, pflegen Blumen und kümmern sich um andere Dinge, die anfallen. So gestalten sie aktiv ihren Tag. Begleitet und unterstützt werden sie von Fachkräften, die als Bezugspersonen zur Verfügung stehen und bei der Organisation des Alltags helfen.

Auskunft über Art und Umfang der speziellen Angebote für Menschen mit Demenz gibt es in den einzelnen Häusern.

Haus ANNA Senioren- und Seniorenheim GmbH
Franzstraße 36-38, 52064 Aachen
Anne Jouck (Sozialer Dienst)
Laura Mocken (Komm. stellv. Sozialdienstleitung)
Tel.: 0241 47047-48, Fax: 0241 47047-32
info@hausanna.info, sd@hausanna.info
www.hausanna.info
individuelle, bedürfnisorientierte Einzelbetreuung und Kleingruppenangebote für Menschen mit Demenz im Hausgemeinschaftskonzept

Altenheim Haus Marien-Linde
Eifelstraße 27, 52068 Aachen
Petra Kallipossis, Barbara Mühlner,
Hildegard Ening, Tel.: 0241 900313-0
Fax: 0241 900313-33, sozialdienst@marien-linde.de
www.marien-linde.de
Tagesbetreuung für eine Dementengruppe von 5 bis 6 Personen

Altenheim St. Elisabeth
wohnen – pflegen – begleiten
Welkenrather Straße 69/71, 52074 Aachen
Christiane Leyens, Tel.: 0241 87918-0
Fax: 0241 87918-650, leyens@st-elisabeth-ac.de
www.st-elisabeth-ac.de
ein geschlossener, beschützender Wohnbereich für demenziell erkrankte, alte Menschen mit besonderem Betreuungsbedarf und eine Wohn- und Pflegegruppe für alte Menschen mit geistiger Behinderung

Altenzentrum Papst-Johannes-Stift
Trautnerstraße 4, 52066 Aachen
Andrea Ruffert, Tel.: 0241 60839-214/215/216
Fax: 0241 60839-900
andrea.ruffert@pjs-aachen.de
www.pjs-aachen.de
eine betreuende, beschützende Wohngruppe für 15 demenziell erkrankte, alte Menschen mit besonderem Betreuungsbedarf

Anzeige

BESTATTUNGEN BECKMANN
ABSCHIED IN WÜRDE

Partner der Deutschen Bestattungsvorsorge Treuhand AG
Mitglied im Bestatterverband Nordrhein-Westfalen e.V.

Tobias Beckmann
Bestattermeister

ERD-, FEUER-, ANONYME, SEE- UND BAUMBESTATTUNG
24-STUNDEN RUFBEREITSCHAFT

· Weltweite Überführungen
· Einäscherung in B und NL
· Erledigung aller Formalitäten
· Kompetente Beratung
· Bestattungsvorsorge
· Eigener Trauerdruck

VON KUNDEN EMPFOHLEN 2022
KUNDENBEWERTUNG
SEHR GUT
BEWERTET.DE

Vaalser Straße 270 · 52074 Aachen · Tel. 0241 - 463 700 22 · info@bestattungen-beckmann.de · **www.bestattungen-beckmann.de**

Arbeiterwohlfahrt Seniorenzentrum Morillenhang
Morillenhang 23/25, 52064 Aachen
Martin Wehr (Einrichtungsltg.)
Verena Schmücker (Pflegeltg.)
Lotta Holzapfel (Sozialer Dienst)
Tel.: 0241 70570-0, Fax: 0241 70570-624
sz-morillenhang@awo-mittelrhein.de
www.awo-sz-morillenhang.de
Demenzwohnbereich über zwei Etagen mit eigenem Garten für insges. 25 demenziell erkrankte Bewohner in drei Doppelzimmern und 19 Einzelzimmern

CMS Pflegewohnstift Laurensberg
Schurzelter Straße 28, 52074 Aachen
Jörg Maaßen (Heimltg.)
Halyna Dudko (Pflegedienstltg.)
Tel.: 0241 5681-0, Fax: 0241 5681-555
cms-laurensberg@cms-verbund.de
www.cms-verbund.de
zwei Wohnpflegegruppen mit je 12 Pflegeplätzen für demente Bewohner

Haus Aurelius – SZB Aachen Alten- und Pflegeheim GmbH
Aureliusstraße 35, 52064 Aachen
Venice Freh (Einrichtungsltg.)
Marcel Drießen (Betriebsltg.), Tel.: 0241 470359-0
Fax: 0241 470359-40, vfreh@heinrichs-gruppe.de
aachen@heinrichs-gruppe.de
www.heinrichs-gruppe.de
Ein Wohnbereich für demenziell veränderte Bewohner

Klosterstift Radermecher
Hasselholzer Weg 51, 52074 Aachen
Gerlinde Schröder, Tel.: 0241 51006-0
Fax: 0241 51006-100
gerlinde.schroeder@klosterstift-radermecher.de
info@klosterstift-radermecher.de
www.klosterstift-radermecher.de
ein geschützter Wohnbereich für 14 demenziell erkrankte, alte Menschen mit besonderem Betreuungsbedarf

Senioren-Park carpe diem GmbH
Robensstraße 19-21, 52070 Aachen
Dirk Wagner (Pflegedienstltg.), Tel.: 0241 51541-440
Fax: 0241 51541-10
pdl-stationaer-ac@senioren-park.de
www.carpe-diem.eu, www.senioren-park.de
eine beschützende Wohngruppe mit 14 Pflegeplätzen für demenziell erkrankte alte Menschen, 12 Einzelzimmer und einem Doppelzimmer

Seniorenzentrum Franziskuskloster Lindenplatz
Paulusstraße 10, 52064 Aachen
Sandra Breuer (Verwaltung), Tel.: 0241 4789-164
Marion Sensen (Verwaltung), Tel.: 0241 4789-158
Renate Kraus (Pflegedienstltg.), Tel.: 0241 4789-171
Zentrale, Tel.: 0241 4789-0, Fax: 0241 4789-179
sandra.breuer@schervier-altenhilfe.de
www.schervier-altenhilfe.de
Hausgemeinschaft und Wohnbereich für schwer- und schwerstpflegebedürftige BewohnerInnen sowie Menschen mit schwergradiger Demenz

Seniorenzentrum Lourdesheim
I. Rote-Haag-Weg 34, 52076 Aachen
Anna Wehnert (Verwaltung), Tel.: 0241 6005-234
Bärbel Königs (Verwaltung), Tel.: 0241 6005-214
Birgit Thomas (Pflegedienstltg.), Tel.: 0241 6005-274
Zentrale, Tel.: 0241 6005-0, Fax: 0241 6005-270
wehnert@schervier-altenhilfe.de
www.schervier-altenhilfe.de
Wohngemeinschaft für Menschen mit Demenz (homogene Wohngruppen)

Stationäre Einrichtung
für Menschen mit Demenz

Bewegungsfreiheit auf unendlichen Wegen

Dem Bewegungsdrang demenziell veränderter Menschen setzt man eine ungewöhnliche Bauform entgegen: eine Acht, die mit ihren unendlichen Gängen den Bewohnern Raum, Platz und Wegstrecke bietet. Vom zentral – am Kreuzpunkt der Achterschlaufen – gelegenen Pflegestützpunkt werden die Flure gut überblickt. Die Mehrzahl der Beschäftigten – ganz gleich ob aus den Bereichen Pflege, Sozialdienst oder Hauswirtschaft – befindet sich im Blickbereich der Pflegebedürftigen, die so viele vertraute Bezugspersonen in der Nähe haben.

Zudem stehen zwei geschützte Innenhöfe zur Verfügung, die man nach Belieben aufsuchen kann. Die erfreulichen Folgen: Die BewohnerInnen sind ausgeglichener, ihr Kreislauf wird durch Bewegung gestärkt, die Muskulatur gekräftigt und Stress abgebaut.

Pro 8 Würselen
Bardenberger Straße 28, 52146 Würselen
Monika Maas (Einrichtungsltg.)
Tel.: 02405 47952-14, Fax: 02405 47952-18
wuerselen@heinrichs-gruppe.de
www.heinrichs-gruppe.de
70 „geschützte" Pflegeplätze

Demenz-
Betreuungsgruppen

In diesen Gruppen werden Menschen mit Demenz betreut, die in ihren Fähigkeiten eingeschränkt sind, die mit geistigen Behinderungen oder psychischen Erkrankungen zu tun und einen erheblichen Bedarf an Beaufsichtigung haben. In den Gruppen sind ehrenamtliche Helferinnen und Helfer unter fachlicher Anleitung tätig. Sie entlasten und beraten pflegende Angehörige.

Die Pflegeversicherung finanziert für Pflegebedürftige mit eingeschränkter Alltagskompetenz und mit besonderem Betreuungsbedarf zusätzlich anerkannte Betreuungsangebote.

Café Malta
c/o Pfarrheim St. Martinus Richterich
Horbacher Straße 55-57, 52072 Aachen
Ute Offermann-Wilden, Tel.: 0241 99738400,
M: 0151 55749597
ute.offermann-wilden@malteser.org
www.malteser-aachen.de
Mo 14.30 – 17 Uhr; Di neu in Planung; Angehörigenstammtisch jeder 2. Do 17 – 18.30 Uhr

Begleitdienste

Für pflegende Angehörige bedeutet es oft eine enorme Belastung, wenn sie es ihren Angehörigen ermöglichen wollen, den Lebensabend daheim zu verbringen.

Der Begleitdienst kann diese verantwortungsvolle Aufgabe erleichtern. Er bietet die stundenweisen Lebensbegleitung und/oder 24-Stundenbetreuung. Darüber hinaus werden auch stundenweise Entlastungsangebote für Angehörige von Demenzkranken angeboten.

Individuelle Stundenbetreuung und 24-Stundenbetreuung

Diese Betreuung bietet Senioren eine gelegentliche oder regelmäßige Hilfe und Begleitung. Soweit es möglich ist, wird der Alltag gemeinsam mit dem älteren Menschen geplant und gestaltet.

Die Beschäftigten des Betreuungsservice können auch für mehrere Wochen im Wechsel in die Wohnung der Seniorinnen und Senioren kommen und mit ihnen leben. Die Rund-um-die-Uhr-Betreuung möchte die persönlichen Bedürfnisse der Senior*innen berücksichtigen und erfüllen.

Anzeige

BEGLEITEN – BERATEN – DASEIN

Der Ambulante Hospizdienst des MARIEN begleitet schwerstkranke und sterbende Menschen und ihre Angehörigen in der letzten Phase ihres Lebens.

In gemeinsamen Gesprächen – in der Berührung – im Gebet – im DaSein

AMBULANTER HOSPIZDIENST

Ihre Ansprechpartnerin Verena Sußmann (Koordinatorin Hospizdienst nach §39a Abs.2 SGB V)
Ambulanter Hospizdienst · Katholische Stiftung Marienhospital Aachen
Kirchfeldstr. 34 · 52080 Aachen-Eilendorf · Tel.: 0241/6006-4220
verena.sussmann@marienhospital.de · www.marienhospital.de/hospizdienst
www.facebook.com/marienhospital.aachen · www.instagram.de/marienhospital

ABONA24 GmbH & Co. KG
Südstraße 77-79, 52134 Herzogenrath
Leslawa Duda, Arianna Naglić
Paulina Funke, Tel.: 0241 590-8912
Fax: 0241 590-3108, info@abona24.de
www.abona24.de
Vermittlungsstelle für individuelle 24-Stunden-Betreuung mit nächtliche Rufbereitschaft, bundesweite Vermittlung

AKTIVENGEL – und vieles wird einfacher
Krefelder Straße 11, 52070 Aachen
Claudia Gabriel, Tel.: 0241 922129
M: 0177 5053583, Fax: 0241 527161
gabriel@aktivengel.de, www.aktivengel.de
Individuelle Assistenz und Begleitung im Alltag, Versorungsmanagement in häuslicher Umgebung (Organisation von Pflege, Hilfeplanung & Durchführung, Beratung & Entlastung für Pflegende)

Assistenz für Senioren
Millöckerstraße 7, 52134 Herzogenrath
Karl Kalbhen, Tel.: 02407 563452
M: 0176 41191943, Fax: 02407 9517705
assistenzfuersenioren@web.de
Stundenweise Betreuung in vielfältigen Alltagssituationen: Einkaufen, Begleitung bei Arztbesuchen, gemeinsames Spazierengehen, Begleitung bei Freizeitaktivitäten. Keine Reinigungstätigkeiten

ASFD Ambulanter Senioren- und Familiendienst Ambulantes Pflegezentrum
Malmedyer Straße 30, 52066 Aachen
Zentrale, Tel.: 0241 608322-0, Fax: 0241 608322-29
info@asfd-pflegezentrum.de
www.asfd-pflegezentrum.de
individuelle Stundenbetreuung, ganztägig, auch an Sonn- & Feiertagen, Demenzbetreuung, Begleitung bei Arztbesuchen

Betreuung-Alter-nativ
Andréstraße 35, 52078 Aachen
Božena van Gyseghem, Tel.: 0241 16071833
M: 0176 96687506, info@betreuung-alternativ.de
www.betreuung-alternativ.de
Individuelle 24-Stundenbetreuung im eigenen Zuhause, Rufbereitschaft in der Nacht

Betreuungsbüro Städteregion Aachen
Konrad-Adenauer-Straße 146, 52223 Stolberg
Michael Wygrabek, Tel.: 02402 9976033
Fax: 02402 9976034
info@demenzbetreuung-staedteregion-aachen.de
www.demenzbetreuung-staedteregion-aachen.de
Mo 10 – 12 Uhr, Do 15 – 18 Uhr und nach Vereinbarung; Betreuung für demenziell „psychisch, geistig veränderte" Menschen

Caritas Pflegestation Aachen-West
Boxgraben 38 (5. Etage, Aufzug vorhanden), 52064 Aachen
Melanie Achtelik, Tel.: 0241 25074, Fax: 0241 48847,
m.achtelik@caritas-aachen.de
www.caritas-aachen.de
Einzelbetreuung stundenweise im häuslichen Umfeld – auch demenziell erkrankter Menschen
Büroöffnungszeiten: Mo – Fr 8 – 13 Uhr und nach Vereinbarung

Caritas-Pflegestation Aachen-Eilendorf/ Forst/Brand/Kornelimünster
Heidestraße 1-3, 52078 Aachen
Erik Evertz, Tel.: 0241 92847-0
Fax: 0241 92847-15, e.evertz@caritas-aachen.de
www.caritas-aachen.de
Einzelbetreuung stundenweise im häuslichen Umfeld – auch demenziell erkrankter Menschen,
Büroöffnungszeiten: Mo – Fr 8 – 12 Uhr und nach Vereinbarung

Caritas-Pflegestation Aachen-Mitte/Burtscheid St. Franziskus
Aureliusstraße 23, 52064 Aachen
Martin Bardenheuer, Tel.: 0241 28206
Fax: 0241 408597, m.bardenheuer@caritas-aachen.de
www.caritas-aachen.de
Büroöffnungszeiten: Mo – Fr 8 – 12 Uhr
Einzelbetreuung stundenweise im häuslichen Umfeld – auch demenziell erkrankter Menschen

Caritas-Pflegestation Aachen-Nord/Ost
Hermannstraße 14, 52062 Aachen
Petra Massarczyk, Tel.: 0241 513554
Fax: 0241 531481, p.massarczyk@caritas-aachen.de
www.caritas-aachen.de
Einzelbetreuung stundenweise im häuslichen Umfeld – auch demenziell erkrankter Menschen,
Büroöffnungszeiten: Mo – Fr 8.30 – 13.30 Uhr

Der Mensch im Mittelpunkt, private Seniorenbetreuung und Dienstleistungen
Schleckheimer Straße 15, 52076 Aachen
Indra Diel, Tel.: 02408 7168980
Tel.: 0173 9499027, diel@id-aachen.de
www.id-aachen.de
über 20-jährige Erfahrung; hohe fachliche Kompetenz; eine Bezugsperson

Fortuna ambulanter Pflegedienst
Heidestraße 1-3, 52078 Aachen
Elena Moudraia, Tel.: 0241 41252560
info@fortuna-pflege.de, www.fortuna-pflege.de
Büroöffnungszeiten: Mo – Fr 8 – 16 Uhr
Begleitung bei Arzt- und Behördengängen, Ausflügen, Wandern/Spaziergänge;

IPS – Ihre persönliche Seniorenbetreuung GmbH – Aachen
Eilendorfer Straße 215, 52078 Aachen
Vera Gehde, Tel.: 0241 403377
M: 0172 1016333, Fax: 0241 99008666
info@seniorenbetreuung-aachen.de
www.seniorenbetreuung-aachen.de
Beratung, Begleitung, Vermittlung Casemanagement, Entlastung für Angehörige;
Nbl § 45b Abs. 1 Satz 3 Nr. 4

Konopkes Enkel
Jülicher Straße 91b, 52070 Aachen
Jens P. Eccarius, Tel.: 0241 56003660
je@konopkes-enkel.de, www.konopkes-enkel.de
„Alltagsbetreuung, Haushaltshilfe, Demenzbegleitung. Abrechnung privat oder über Pflege-/Krankenkassen. Kostenfreie Beratung."

Lebenshilfe Aachen FeD GmbH Familienentlastender Dienst
Adenauerallee 38, 52066 Aachen
Anita Jakubek (Verwaltung), Tel.: 0241 413119-21
Fax: 0241 957-1778, fed@fed-aachen.de
www.fed-aachen.de
Entlastung pflegender Angehöriger, nur für Menschen mit Behinderungen

Lebensplus GmbH ambulanter Pflegedienst
Werkstraße 26, 52076 Aachen
Claudia Damerow (Pflegedienstltg.)
Tel.: 02408 9819940 – 24 Std. Rufbereitschaft
Fax: 02408 9379000, info@lebensplus.ac
www.lebensplus.ac
Büroöffnungszeiten: Mo – Fr 9 – 16 Uhr

Mobiler Senioren Betreuungsservice Help
Gangolfsweg 63a, 52076 Aachen
Margret Keyzers, Tel.: 02408 921177
Fax: 02408 921177, info@help-aachen.de
www.help-aachen.de
24-Stundenbetreuung; auch überregional; individuelle Stundenbetreuung; Grundpflege

MobileSeniorenBegleitung und Betreuung
Eupener Straße 119, 52066 Aachen
Claudia Laschet, Tel.: 0241 9811875
M: 0176 22296807, Fax: 0241 6083423
claudia@laschet.info
www.mobile-senioren-begleitung-aachen.de
stundenweise Betreuung individuell abgestimmt; organisatorische und praktische Hilfen auch für demenziell erkrankte Menschen

Optimum pro Senior
Hüller Straße 57, 45888 Gelsenkirchen
Thomas Makselon, Tel.: 0209 879151
M: 0151 54340611, info@optimum-pro-senior.de
www.optimum-pro-senior.de
24-stündige Anwesenheitsbetreuung und Rufbereitschaft; individuell abgestimmte Versorgung und Grundpflege; Rufbereitschaft

Anzeige

CareWork
wir pflegen Werte

24-Stunden-Betreuung zu Hause für Senioren und Pflegebedürftige

Grundpflege · Hauswirtschaft · Aktivierende Pflege
Individuelle Betreuung · Urlaubsvertretung

Alles aus einer Hand: Beratung, Pflegekräfte, Kundenbetreuung.

Heike Bohnes
Pflegesachverständige
Hochstraße 21
52078 Aachen

Telefon: 0241 475 95 50
E-Mail: aachen@24stundenbetreut.com
Web: aachen.24stundenbetreut.com

TÜVRheinland® ZERTIFIZIERT
Agentur für die Betreuung Pflegebedürftiger
www.tuv.com
ID 9105078343

www

PeopleCare24 GmbH
Wittenstraße 8, 44149 Dortmund
Tel.: 0231 53402902, Fax: 0231 53402908
info@peoplecare24.de, www.peoplecare24.de
Individuelle Lösungsmöglichkeiten rund um die sogenannte 24h-Seniorenbetreuung in den eigenen vier Wänden

Pro Domo Pflegehilfe Aachen und Region
Eupener Straße 22, 52066 Aachen
Monika Gölz-Röttsches, Tel.: 0241 565209-62
Fax: 0241 565209-628
m.goelz@prodomo-pflegehilfe.de
www.prodomo-pflegehilfe.de
Vermittlung von Haushalts- und Betreuungshilfen für die 24-Stundenbetreuung daheim; persönliche Beratung

RUNDUM Seniorenbetreuung Dr. Michaela Hartwig
Am Finkenschlag 9, 52078 Aachen
Dr. Michaela Hartwig, Tel.: 0241 9529862
M: 0157 75871583, Fax: 03222 3798653
info@rundum-seniorenbetreuung.de
www.rundum-seniorenbetreuung.de
Vermittlung polnischer Haushalts- und Betreuungshilfen für die individuelle Pflege im eigenen Zuhause; persönliche Beratung im Großraum Aachen

Senioren Begleitung – Hilfe im Alltag!
Monschauer Straße 12, 52076 Aachen
Reiner Ruland, Tel.: 0241 607225, M: 0162 4593336
seniorenbegleitung.ruland@gmx.de
Begleitungen aller Art, auch für demenziell erkrankte Menschen; im privaten Bereich; in Formen des betreuten Wohnens, in Senioreneinrichtungen

Seniorenservice Brigitte Elghali
Wiesenweg 96, 52072 Aachen
Brigitte Elghali, Tel.: 02407 5548590
M: 0177 5927931, b.elghali@web.de
individuelle Begleitung, Demenzbetreuung, Verhinderungspflege

Steinhausen-Strobel Pflegevermittlung
Bonhoefferstraße 5, 52078 Aachen
Sigrun Steinhausen-Strobel, Tel.: 0241 99122620
Fax: 0241 1689147
kontakt@steinhausen-strobel.de
www.steinhausen-strobel.de
Vermittlungsstelle für die individuelle häusliche 24 Stunden Betreuung durch osteuropäische Betreuungskräfte; Grundversorgung; Haushaltsführung; Rufbereitschaft in der Nacht; Persönliche Beratung, Prüfung, Unterstützung und Betreuung

Stundenweise Entlastungsangebote für Familien mit demenzbetroffenen Angehörigen

Niedrigschwellige Betreuungsdienste nach § 45b SGB XI Betreuungsleistungen für Pflegebedürftige mit erheblichem Bedarf an allgemeiner Beaufsichtigung und Betreuung können von der Pflegekasse bis zu einem bestimmten Höchstbetrag erstattet werden. Diese Leistungen werden von anerkannten Dienstleistern für niedrigschwellige Betreuungsangebote (nach SGB XI, § 45b Abs. 1 Satz 6 Nr. 4) erbracht.

Den zusätzlichen Betreuungsbedarf der Versicherten muss der Medizinische Dienst der Krankenversicherung (MDK) feststellen.

A.B.T. Pflegedienst Josi Fellehner GmbH
Lukasstraße 27, 52070 Aachen
GF: Castro Sancho
Sw. Josi, Tel.: 0241 4009222
Fax: 0241 4011533, abtpflegeteam@freenet.de
info@abt.ac, www.abtaachen.de
stundenweise Begleitung und Betreuung demenzkranker Menschen in ihrer häuslichen Umgebung; 24-Stunden-Rufbereitschaft

Ambulanter Pflegedienst Aquisgrana GmbH
Theaterstraße 64, 52062 Aachen
Ediz Bozkurt (Pflegedienstltg.), Tel.: 0241 95784080,
24h-Rufbereitschaft, M: 0174 4415444
Fax: 0241 95786459
info@pflegedienst-aquisgrana.de
www.pflegedienst-aquisgrana.de
stundenweise Betreuungs- und Entlastungsleistungen nach §45b SGB XI

ASFD Ambulanter Senioren- und Familiendienst Ambulantes Pflegezentrum
Malmedyer Straße 30, 52066 Aachen
Zentrale, Tel.: 0241 608322-0
Fax: 0241 608322-29, info@asfd-pflegezentrum.de
www.asfd-pflegezentrum.de
stundenweise Begleitung und Betreuung von demenzerkrankten Menschen im häuslichen Umfeld als Entlastung für pflegende Angehörige

Assistenz für Senioren
Millöckerstraße 7, 52134 Herzogenrath
Karl Kalbhen, Tel.: 02407 563452
M: 0176 41191943, Fax: 02407 9517705
assistenzfuersenioren@web.de
Betreuung in vielfältigen Alltagssituationen: Einkaufen, Begleitung bei Arztbesuchen, gemeinsames Spazierengehen, Begleitung bei Freizeitaktivitäten. Entlastung der Familie durch Präsenz und Beschäftigung mit dem beeinträchtigten Familienmitglied. Keine Reinigungstätigkeiten

Begleit- und Entlastungsdienst des Malteser Hilfsdienst e. V. Aachen
c/o Pfarrheim St. Martinus Richterich
Horbacher Straße 55-57, 52072 Aachen
Ute Offermann-Wilden, Tel.: 0241 99738400
M: 0151 55749597
ute.offermann-wilden@malteser.org
www.malteser-aachen.de
Begleitdienst für Menschen mit Demenz und Entlastung für ihre Angehörigen

Betreuungsbüro Städteregion Aachen
Konrad-Adenauer-Straße 146, 52223 Stolberg
Michael Wygrabek, Tel.: 02402 9976033
Fax: 02402 9976034
info@demenzbetreuung-staedteregion-aachen.de
www.demenzbetreuung-staedteregion-aachen.de
Mo 10 – 12 Uhr, Do 15 – 18 Uhr und nach Vereinbarung; Betreuung für demenziell „psychisch, geistig veränderte" Menschen

Caritas Pflegestation Aachen-West
Boxgraben 38 (5. Etage, Aufzug vorhanden)
52064 Aachen
Melanie Achtelik Tel.: 0241 25074, Fax: 0241 48847
m.achtelik@caritas-aachen.de
www.caritas-aachen.de
Einzelbetreuung stundenweise im häuslichen Umfeld – auch demenziell erkrankter Menschen,
Büroöffnungszeiten: Mo – Fr 8 – 13 Uhr
und nach Vereinbarung

Caritas-Pflegestation Aachen-Eilendorf/Forst/Brand/Kornelimünster
Heidestraße 1-3, 52078 Aachen
Erik Evertz, Tel.: 0241 92847 0, Fax: 0241 92847-15
e.evertz@caritas-aachen.de, www.caritas-aachen.de
Einzelbetreuung stundenweise im häuslichen Umfeld – auch demenziell erkrankter Menschen,
Büroöffnungszeiten: Mo – Fr 8 – 12 Uhr und nach Vereinbarung

Caritas-Pflegestation Aachen-Mitte/Burtscheid St. Franziskus
Aureliusstraße 23, 52064 Aachen
Martin Bardenheuer, Tel.: 0241 28206
Fax: 0241 408597
m.bardenheuer@caritas-aachen.de
www.caritas-aachen.de
Einzelbetreuung stundenweise im häuslichen Umfeld – auch demenziell erkrankter Menschen,
Büroöffnungszeiten: Mo – Fr 8 – 12 Uhr

Caritas-Pflegestation Aachen-Nord/Ost
Hermannstraße 14, 52062 Aachen
Petra Massarczyk, Tel.: 0241 513554
Fax: 0241 531481, p.massarczyk@caritas-aachen.de
www.caritas-aachen.de
Einzelbetreuung stundenweise im häuslichen Umfeld – auch demenziell erkrankter Menschen,
Büroöffnungszeiten: Mo – Fr 8.30 – 13.30 Uhr

Der Mensch im Mittelpunkt, Private Seniorenbetreuung und Dienstleistungen
Schleckheimer Straße 15, 52076 Aachen
Indra Diel, Tel.: 02408 7168980
M: 0173 9499027, diel@id-aachen.de
www.id-aachen.de
über 20-jährige Erfahrung; hohe fachliche Kompetenz; eine Bezugsperson

fauna e. V. – Freie Alten- und Nachbarschaftshilfe Ehrenamtlicher Entlastungsdienst
Stolberger Straße 23, 52068 Aachen
Hansjörn Miehe, Daniela Hunhoff-Peulers
Tel.: 0241 510530-0, Fax: 0241 510530-20
fauna@fauna-aachen.de, www.fauna-aachen.de
individuelle Stundenbetreuung Demenzbetroffener

Ginkgo Pflegedienst – Tagespflege
Nerscheider Weg 37, 52076 Aachen
Angela Conrads-Kall (Pflegedienstltg.)
Tel.: 02408 95974-22, Fax: 02408 95974-23
info@ginkgo-pflegedienste.de
www.ginkgo-pflegedienste.de
Angebote zur Unterstützung im Alltag für Pflegebedürftige und ihre Angehörigen

Anzeige

Johanniter-Sozialstation
Rotter Bruch 32-34, 52068 Aachen
Maja Shah, Ann Kathrin Melchers
Tel.: 0241 91838-43, Fax: 0241 91838-17
pflege.aachen@johanniter.de
www.johanniter.de/aachen
stundenweise Betreuung demenziell erkrankter Menschen zu Hause durch geschulte Mitarbeiter

Mobiler Senioren Betreuungsservice Help
Gangolfsweg 63a, 52076 Aachen
Margret Keyzers, Tel.: 02408 921177
Fax: 02408 921177, info@help-aachen.de
www.help-aachen.de
stundenweise Betreuung von demenzkranken Menschen; anerkanntes Betreuungsangebot

Musiktherapeutische Begleitung für Senioren
c/o Koperstraat 40, NL – 6291 AJ Vaals
Bärbel Ehlert, M: 0176 75981770
Tel.: 0031 641155626 (Vaals, NL)
baerbelehlert@live.nl
www.radelnde-musiktherapeuten-euregio.com
Musiktherapeutin bietet Begleitung für Menschen mit Behinderungen und demenziell erkrankte ältere Menschen an. Singgruppen (Begleitung Akkordeon und Gitarre) und auf Anfrage Konzerte mit Geige und Liedern mit Akkordeon-/ Gitarrenbegleitung in Altenheimen und Tagespflegestätten

Musiktherapeutische Begleitung für Senioren
c/o Mühlental 112, 52066 Aachen
Susanne Förster, Tel.: 0241 607546
M: 0152 02833915, susannefoerster@netaachen.de
www.radelnde-musiktherapeuten-euregio.com
examinierte Altenpflegerin und Musikpädagogin bietet Musiktherapeutische Begleitung für demenziell erkrankte ältere Menschen an

PeopleCare24 GmbH
Wittenstraße 8, 44149 Dortmund
Tel.: 0231 53402902, Fax: 0231 53402908
info@peoplecare24.de, www.peoplecare24.de
Individuelle Lösungsmöglichkeiten rund um die sogenannte 24h-Seniorenbetreuung in den eigenen vier Wänden

Seniorenservice Brigitte Elghali
Wiesenweg 96, 52072 Aachen
Brigitte Elghali, Tel.: 02407 5548590
M: 0177 5927931, b.elghali@web.de
individuelle Begleitung auf Anfrage, Demenzbetreuung (langjährige Erfahrung), Verhinderungspflege

ViaNobis – Die Ambulante Häusliche Pflege Paramus Aachen
Alexianergraben 33, 52062 Aachen
Petra Savelsberg, Tel.: 0241 4770115-700
Fax: 0241 4770115-703
paramus@vianobis.de, www.vianobis-paramus.de
Pflegeberatung gem. § 37.3 SGB XI; psychiatrische Pflege;somatische Pflege und Behandlungspflege nach SGB XI und SGB V

VKM/Verein für Körper- und Mehrfachbehinderte e. V.
Welkenrather Straße 116, 52074 Aachen
Marliesel Vogt, Tel.: 0241 913-87216
m.vogt@vkm-aachen.de, www.vkm-aachen.de
Begleitung und Förderung von Demenzkranken und Menschen mit psychischen Veränderungen als Entlastung für pflegende Angehörige

Zeit und Hilfe – Mobile Alltagsbegleitung und Haushaltshilfe
Dr.-Hahn-Straße 12, 52066 Aachen
René Begaß, Tel.: 0241 53807771
M: 0177 6745284, info@zeitundhilfe.de
www.zeitundhilfe.de
Begleitung von demenziell erkrankten Menschen

Rechtliche
Betreuungen

Das Betreuungsrecht dient dem Schutz und der Unterstützung erwachsener Menschen, die aufgrund einer psychischen Krankheit, einer Suchterkrankung oder einer körperlichen, geistigen oder seelischen Behinderung ihre Angelegenheiten ganz oder teilweise nicht mehr besorgen können.

Die Betreuung stellt eine wichtige Hilfe für die Betroffenen dar. Für alle Bereiche des Betreuungsrechts gilt aber der Grundsatz der Erforderlichkeit und der Grundsatz, dass der Betreuer*in den Wünschen des Betreuten zu entsprechen hat, soweit dies dessen Wohl entspricht.

Im Rahmen der vorsorgenden Verfügung informieren die Mitarbeiterinnen und Mitarbeiter der Betreuungsbehörde der StädteRegion Aachen.

Arbeiterwohlfahrt Kreisverband Aachen-Stadt e. V.
Gartenstraße 25, 52064 Aachen
Christof Ant, Tel.: 0241 88916-22
Sabine Schäfer, Tel.: 0241 88916-48
Marion Knief, Tel.: 0241 88916-47
Fax: 0241 85639
leitung.sd@awo-aachen-stadt.de
team.betreuung2@awo-aachen-stadt.de
www.awo-aachen-stadt.de
Offene Sprechstunde: Mi 10 – 12 Uhr und nach Vereinbarung; gesetzliche Betreuungen, Beratung Vorsorgevollmachten, Patienten-/ Betreuungsverfügung; ehrenamtliche Betreuende

Betreuungsbehörde der StädteRegion Aachen
Zollernstraße 10, 52070 Aachen

Buchstabe A – C
Jürgen Lothmann, Tel.: 0241 5198-5052
juergen.lothmann@staedteregion-aachen.de
Buchstabe D – F
Sven Estorer, Tel.: 0241 5198-5087
sven.estorer@staedteregion-aachen.de
Buchstabe G – J
Astrid Alt, Tel.: 0241 5198-2350
astrid.alt@staedteregion-aachen.de
Buchstabe K – L
Mike Herkens, Tel.: 0241 5198-5070
mike.herkens@staedteregion-aachen.de
Buchstabe M – O
Sven Leonhardt, Tel.: 0241 5198-5037
sven.leonhardt@staedteregion-aachen.de
Buchstabe P – Sh
Frank Roschkowski, Tel.: 0241 5198-5086
frank.roschkowski@staedteregion-aachen.de
Buchstabe Si – Z
Christoph Fritz, Tel.: 0241 5198-5026
christoph.fritz@staedteregion-aachen.de
Fax: 0241 5198-80502
betreuungsbehoerde@staedteregion-aachen.de
www.staedteregion-aachen.de

Betreuungsbüro Städteregion Aachen
Konrad-Adenauer-Straße 146, 52223 Stolberg
Michael Wygrabek, Tel.: 02402 9976033
Fax: 02402 9976034
info@demenzbetreuung-staedteregion-aachen.de
www.demenzbetreuung-staedteregion-aachen.de
Verfahrenspflegschaften in Unterbringungsangelegenheiten und freiheitsentziehenden Maßnahmen, gesetzliche Betreuung von Erwachsenen, Nachlassangelegenheiten

Betreuungsverein der Diakonie Aachen e. V.
Martinstraße 10-12, 52062 Aachen
Udo Krohn-Grimberghe, Tel.: 0241 9977966
Fax: 0241 54604
udo.krohn-grimberghe@betreuungsverein-aachen.de
info@betreuungsverein-aachen.de
www.betreuungsverein-aachen.de
Mo 9 – 12 Uhr, Der Betreuungsverein der Diakonie Aachen e. V. führt gesetzliche Betreuungen und unterstützt dabei Menschen, die aufgrund einer Erkrankung zeitweise oder dauerhaft nicht in der Lage sind, sich um ihre persönlichen Angelegenheiten zu kümmern

SKM – Katholischer Verein für Soziale Dienste in Aachen e. V.
Heinrichsallee 56, 52062 Aachen
Cordula Ant, Tel.: 0241 41355-500
Fax: 0241 41355511, cordula.ant@skm-aachen.de
www.skm-aachen.de
Termine nach Vereinbarung; gesetzliche Betreuungen; Beratung Vorsorgevollmachten, Patienten-/Betreuungsverfügungen; Beratung ehrenamtliche Betreuer*innen

Sozialdienst Katholischer Frauen e. V.
Wilhelmstraße 22, 52070 Aachen
Barbara Quadflieg, Elmar Schlösser
Tel.: 0241 47045-0, Fax: 0241 47045-49
elmar.schloesser@skf-aachen.de
barbara.quadflieg@skf-aachen.de
www.skf-aachen.de
Termine nach Vereinbarung

Anzeige

KRÜTTGEN
BEERDIGUNGSINSTITUT GmbH

Erd-, Feuer-, See-, Diamantbestattungen
Bestattungen in anderen Ländern
Bestattungsvorsorge
Begleitung in der Trauer über die Beisetzung hinaus
Auflösung des digitalen Erbes

Beerdigungsinstitut Krüttgen GmbH, Steinstraße 57a, 52080 Aachen
0241 - 55 11 35

www.bestattungen-kruettgen.de, info@bestattungen-kruettgen.de

Organisa-tionen

© Ableimages

Wohlfahrtsverbände

Die nachstehenden Verbände der Freien Wohlfahrtspflege beraten zu unterschiedlichen Themen.

Arbeiterwohlfahrt Kreisverband Aachen-Stadt e. V.
Gartenstraße 25, 52064 Aachen
Sven Werny, Tel.: 0241 889160
Fax: 0241 85639, info@awo-aachen-stadt.de
www.awo-aachen.de

Caritasverband für die Regionen Aachen-Stadt und Aachen-Land e. V.
Hermannstraße 14, 52062 Aachen
Bernhard Verholen, Tel.: 0241 47783-0
Fax: 0241 47783-40
Josif Cvetkovski, Tel.: 0241 47783-50
Fax: 0241 47783-52
Fax: 0241 94927-289, info@caritas-aachen.de
j.cvetkovski@caritas-aachen.de
www.caritas-aachen.de

Deutsches Rotes Kreuz – KV StädteRegion Aachen
Henry-Dunant-Platz 1, 52146 Würselen
Axel Fielen (Vorsitzender des Vorstandes)
Tel.: 02405 6039-100, Fax: 02405 6039-200
info@drk.ac, www.drk.ac
gesamte Städteregion Aachen

Diakonisches Werk im Kirchenkreis Aachen e. V.
Reichsweg 30, 52068 Aachen
Erik Schumacher, Heike Keßler-Wiertz
Tel.: 0241 56528291, Fax: 0241 56528299
info@diakonie-aachen.de, www.diakonie-aachen.de

Jüdische Gemeinde Aachen K. d. ö. R.
Synagogenplatz 23, 52062 Aachen
Friedrich Thul (Geschäftsführung)
Tel.: 0241 47780-0
Tel.: 0241 47780-13, Fax: 0241 4778029
thul@jgaachen.de, www.jgaachen.de

Wohlfahrtsverband Der Paritätische Kreisgruppe StädteRegion Aachen
Vaalser Straße 108, 52074 Aachen
Zentrale, Tel.: 0241 870011 oder 0241 870005
aachen@paritaet-nrw.org
www.staedteregion-aachen.paritaet-nrw.org
Öffnungszeiten: Mo – Fr 8.30 – 13 Uhr und nach Vereinbarung

Arbeitsgemeinschaften zur Altenarbeit

AG der MitarbeiterInnen in Begegnungszentren, Tagesstätten und Treffs
c/o Caritasverband für die Regionen Aachen-Stadt und Aachen-Land e. V.
Scheibenstraße 16, 52070 Aachen
Heike Heinen, Tel.: 0241 94927-26
Fax: 0241 94927-289
h.heinen@caritas-aachen.de
www.caritas-aachen.de
Mitarbeiterinnen und Mitarbeiter von Einrichtungen der Offenen Altenarbeit, Mo – Do 9 – 12 Uhr

AG Gerontopsychiatrie der PSAG c/o StädteRegion Aachen Sozialpsychiatrischer Dienst
Eschweiler/Stolberg Rathausstraße 6,
52222 Stolberg
Thomas Stollenwerk, Tel.: 0241 5198-5341
Fax: 0241 5198-85341
thomas.stollenwerk@staedteregion-aachen.de

Arbeitskreis der Begleitung von Urlaubsreisen c/o Caritasverband für die Regionen Aachen-Stadt
und Aachen-Land e. V., Scheibenstraße 16,
52070 Aachen
Beate Forth, Heike Heinen
Tel.: 0241 94927-0, Fax: 0241 94927-289
b.forth@caritas-aachen.de
www.caritas-aachen.de
Begleitung für Fahrten mit älteren Menschen

Arbeitskreis ErlebniSTanz
Adele-Weidtman-Straße 25, 52072 Aachen
Dr. Christiane Schönenberg-Urhahn
Tel.: 0241 173289, ak-aachen-nw@erlebnis-tanz.de,
https://erlebnis-tanz.org/bvst/
Weiterbildung, Ausbildung und Erfahrungsaustausch der Aachener Seniorentanzleiter*innen und interessierter Tänzer*innen

Altenarbeit
Stadtviertel

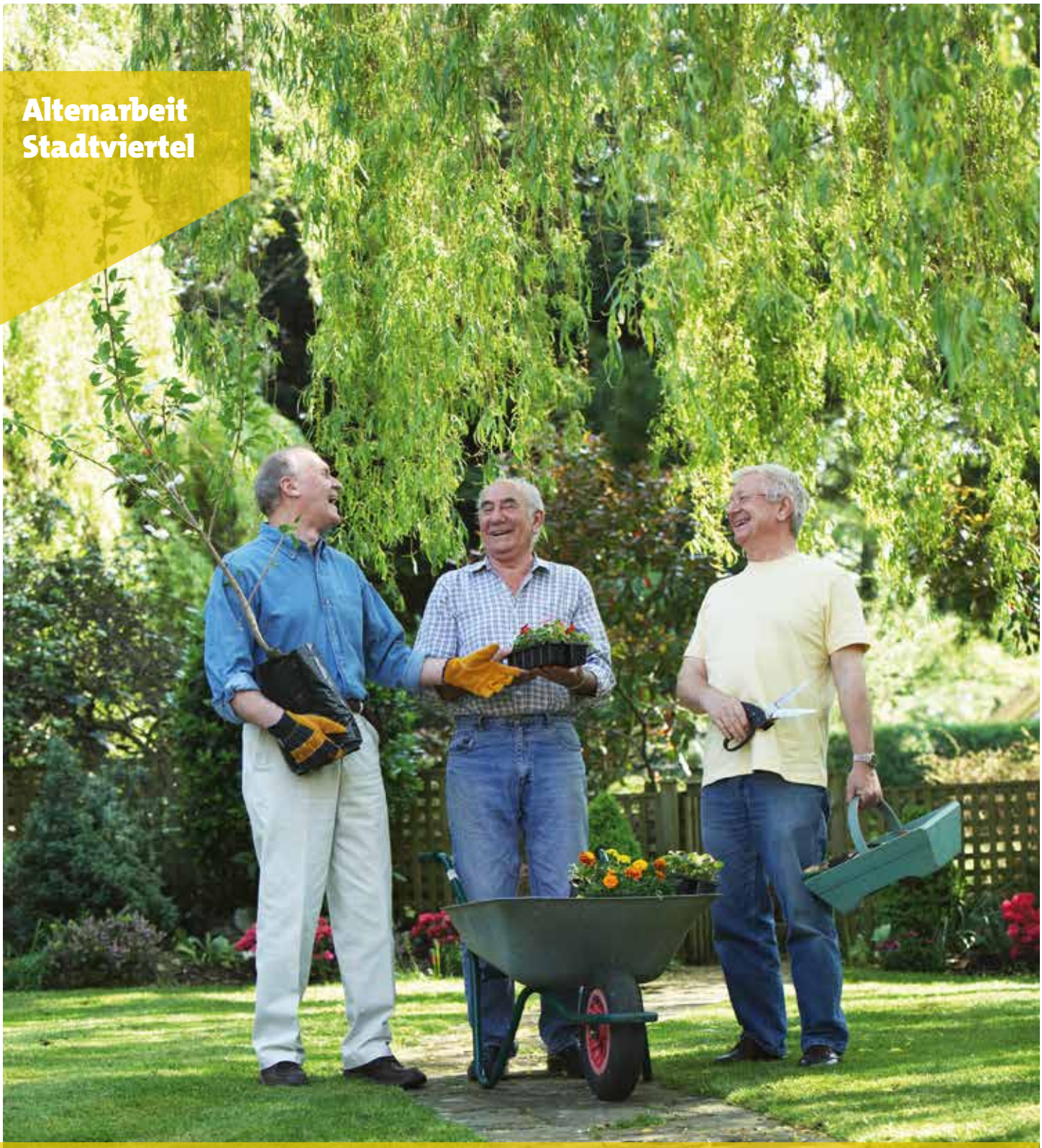

Eine gute Nachbarschaft im Viertel ist wichtig, damit sich ältere Menschen dort wohlfühlen. Dazu gehören auch vielfältige Einrichtungen, die sie unterstützen.

© Liz Gregg

Tagespflegehaus

Gut betreut von Montag bis Samstag von 08.30 Uhr bis 16.00 Uhr

- 16 Plätze pro Tag
- Besuch von 1 bis zu 6 Tagen in der Woche möglich
- Behindertengerechte Ausstattung
- Große Außenterrasse
- Täglich wechselnde Angebote z. B. Singen, Kochen, Gesprächskreise, Spiele

- Ausflüge in die nähere Umgebung, wie, z. B. in den Park, in die „Burtscheider Innenstadt“
- Gymnastikangebot zur Sturzprävention
- Gedächtnistraining
- Tanztee jeden ersten Mittwoch im Monat
- Tagesstrukturierende Angebote wie, z. B. Zeitungsrunde, gemeinsame Mahlzeiten

Unsere Philosophie:

Kompetenz, die gut tut!

Machen Sie einen kostenlosen Schnuppertag mit uns aus.

Wir organisieren den Fahrdienst - am Schnuppertag ebenfalls kostenlos!

Sie finden uns auch im Internet: **www.diakonie-aachen.de**

Beratung zur Finanzierung findet bei uns individuell in den Räumen der Tagespflege statt. Sprechen Sie uns einfach an!

Diakonisches Werk im Kirchenkreis Aachen e. V.
Tagespflegehaus
Malmedyerstraße 29a,
52066 Aachen
Tel: 0241-607377
E-Mail: leitung-tagespflege@diakonie-aachen.de

Diakonie

Sozialraum 1
Zentrum und Soers

Seniorenrat der Stadt Aachen

Dagmar Bach
Mostardstraße 19, 52062 Aachen
Tel.: 0241 37698, M: 0151 58752728
daggibach@t-online.de

Günter Behner
Kasernenstraße 24, 52064 Aachen
Tel.: 0241 99032604

Klaus Hoffmann
Sandkaulstraße 17, 52062 Aachen
Tel.: 0241 406639
khoffman@freenet.de

Christa Kerinnis
Hubertusstraße 49, 52064 Aachen
Tel.: 0241 47582091, M: 0176 41145559
christakerinnis@freenet.de

Seniorenlotsen

Sybille Rohde
Großkölnstraße 92, 52062 Aachen
rohde.sybille@web.de

Begegnung und Beratung

Alexianer Aachen GmbH Die Flora – Offener Treffpunkt für Senioren
Mörgensstraße 19-21, 52064 Aachen
Doreen Köhler, Ludmila Biller, Elena Bonni
Tel.: 0241 413-10227, Fax: 0241 413-10228
flora@alexianer.de, www.alexianer-aachen.de
Mo, Do 9 – 16 Uhr, Di, Mi 9 – 16.45 Uhr,
Fr 9 – 15 Uhr; tägl. wechselndes Programm;
Finanzierung über Heilmittelverordnung für Ergotherapie möglich;
kostenloser Busbegleitservice auf Anfrage möglich

Freundschaftstag der Schützenbruderschaft Soers 1957 e. V.
Soerser Weg 117, 52070 Aachen
Rainer Karl, Tel.: 0241 58391
Altentreff, Tel.: 0241 151407
reeeiner@t-online.de
jeden 1. Di im Monat 15 – 18 Uhr gemütl. Beisammensein bei Kaffee und Kuchen; Sonderveranstaltungen; offen für alle älteren Menschen

Griechische Gemeinde Aachen und Umgebung e. V.
Rudolfstraße 18, 52070 Aachen
Lavdas Ioannis und Antonios Vardagis
Tel.: 0241 536931
griechischegemeinde@gmx.de

Griechische Frauengruppe
Goerdelerstraße 24 a, 52066 Aachen
Sofokles Charalambakis, Tel.: 02406 79736
s.charalambakis@web.de
oder
Werkstatt der Kulturen
Raquel Barros, Tel.: 0241 56528294
barros@diakonie-aachen.de

Haus ANNA Senioren- und Seniorenheim GmbH
Franzstraße 36-38, 52064 Aachen
Anne Jouck (Sozialer Dienst)
Laura Mocken (Komm. stellv. Sozialdienstleitung)
Tel.: 0241 47047-48, Fax: 0241 47047-32
info@hausanna.info, sd@hausanna.info
www.hausanna.info
Freizeitangebote an allen Tagen der Woche als Einzel- und Gruppenaktivität

Jüdische Gemeinde Aachen K. d. ö. R. AMOS-Seniorenclub
Synagogenplatz 23, 52062 Aachen
Hennadiy Reznikov, Tel.: 0241 47780-0
Fax: 0241 4778029, info@jgaachen.de
www.jgaachen.de
Büroöffnungszeiten: Mo – Fr 9 – 12.30 Uhr

Digitales Zentrum BeBi (Begegnung und Bildung) der Evang. Initiative „Engagiert älter werden"
Annastraße 35, 52062 Aachen
Gunhild Großmann, Tel.: 0241 21155
Fax: 0241 4012546
info@engagiert-aelter-in-aachen.de
www.engagiert-aelter-in-aachen.de
Hier finden ältere Menschen vielfältige Hilfen und Unterstützung in digitalen Bereichen, ob als Anfänger*in am Smartphone oder im Internet, als Nutzer*in von online Angeboten oder als Besucher*in unserer PC-Cafés vor Ort.

pluspunkt – Begegnungszentrum Mitte – Evangelische Initiative „Engagiert älter werden"
Annastraße 35, 52062 Aachen
Gunhild Großmann, Tel.: 0241 21155
Fax: 0241 4012546
info@engagiert-aelter-in-aachen.de
www.engagiert-aelter-in-aachen.de
Beratung zu Themen des Älterwerdens und zum Programm nach terminlicher Absprache

pluspunkt – Begegnungszentrum Nord – Arbeiterwohlfahrt Ortsverein Nord
Joseph-von-Görres-Straße 19, 52068 Aachen
Marianne Kuckelkorn (Koordination pluspunkt Begegnungszentrum), Tel.: 0241 88916-35
Fax: 0241 85639
verbandsarbeit@awo-aachen-stadt.de
www.awo-aachen.com
Mo 16 Uhr Sprachenstammtisch; Di 14 Uhr Bingo; Mi wechselnde Angebote, Do 14 Uhr Nähangebot – Nähcafé, Fr 08.30 – 10.30 Uhr, Beratung nach telefonischer Vereinbarung

Seniorencafé Jungbrunnen
Lombardenstraße 41, 52070 Aachen
Anne Sträter, Tel.: 0241 4452706
Tagesstätte, Tel.: 0241 153755
Mo – Do 14.30 – 17.30 Uhr

Seniorencaféteria im Seniorenzentrum Heilig Geist
Heinrichsallee 56, 52062 Aachen
Katrin Mund, Tel.: 0241 41355-700
Fax: 0241 41355-711, katrin.mund@skm-aachen.de
www.skm-aachen.de
Di & Do 14.30 – 16 Uhr, „Öffnungszeiten und Angebote richten sich nach den aktuellen Corona-Regelungen, bitte Aushänge beachten"

Seniorenclub des Deutschen Roten Kreuzes
Robensstraße 49, 52070 Aachen
Silvia Barth, Tel.: 02408 8802
barth-silvia@t-online.de, www.drk-sv-aachen.de
Di 14 – 16 Uhr
zusätzlich 1x im Monat eine Halbtagsfahrt

Seniorentreff St. Andreas
Am Weberhof 1, 52070 Aachen
Renate Esch, Tel.: 0241 153256
Altentreff, Tel.: 0241 151535
renee.esch@t-online.de
Do 15 – 17 Uhr

Spanische Rentnergruppe „Los Amiguetes"
Spanische Gemeinde, Adalbertstift 2, 52062 Aachen
Patricia Bringas-Schelper, Tel.: 0241 9492717
Fax: 0241 94927289
p.bringas-schelper@caritas-aachen.de
Mi alle 14 Tage 16 – 19 Uhr

WAS – Werkstatt aktiver Senioren
Jesuitenstraße 18, 52062 Aachen
Rudolf Peters, Tel.: 0241 95498680
info@engagiert-aelter-in-aachen.de
www.engagiert-aelter-in-aachen.de
offene Werkgruppe: Mi 14 – 17.30 Uhr

Nachbarschaftshilfe

Seniorenpatenschaften – Brücken bauen zwischen den Generationen
Wilhelmstraße 22, 52070 Aachen
Irene Engelhardt, Tel.: 0241 470450
Fax: 0241 47045-49
seniorenpatenschaften@skf-aachen.de
www.skf-aachen.de
Die Patenschaft ist ein Beziehungsangebot.
Die gemeinsam gestaltete Zeit bereichert den Alltag, bringt Freude und Abwechslung und kann helfen, der Vereinsamung alter Menschen entgegen zu wirken.

Offener Mittagstisch

Haus Aurelius – SZB Aachen Alten- und Pflegeheim GmbH
Aureliusstraße 35, 52064 Aachen
Venice Freh (Einrichtungsltg.)
Tel.: 0241 470359-0, Fax: 0241 470359-40
vfreh@heinrichs-gruppe.de
aachen@heinrichs-gruppe.de
www.heinrichs-gruppe.de
täglich, auch Wochenende, 12 Uhr;
Anmeldung mindestens einen Tag im voraus,
pausiert wegen Corona

Haus Cadenbach GmbH
„Ein Zuhause im Alter"
Weberstraße 10, 52064 Aachen
Nadine Stieler (Verwaltung), Tel.: 0241 414-2465
Fax: 0241 414-2543, ezia@luisenhospital.de
www.luisenhospital.de
täglich um 12 Uhr; Anmeldung immer einen Tag im voraus bis 11 Uhr

carpe diem GBSmbH
Robensstraße 19-21, 52070 Aachen
Paul Waldbauer (Küchenltg.), Tel.: 0241 51541-410
Fax: 0241 51541-10, kueche-ac@senioren-park.de
www.carpe-diem.eu, www.senioren-park.de
täglich, auch Wochenende, von 12 – 14.00 Uhr,
Öffnungszeiten Café/Restaurant: Mo 8 – 14 Uhr,
Di – So 8 – 18 Uhr

SKM-Seniorenzentrum Heilig Geist
Heinrichsallee 56, 52062 Aachen
Karin Feiertag, Tel.: 0241 41355-700
Fax: 0241 41355-711
info@skm-aachen.de, www.skm-aachen.de
„Öffnungszeiten und Angebote richten sich nach den aktuellen Corona-Regelungen, bitte Aushänge beachten"

Örtliche Arbeitsgemeinschaften

Seniorennetzwerk Seniorenarbeit Aachen-Nord
c/o pluspunkt Begegnungszentrum Nord
Arbeiterwohlfahrt Ortsverein Nord
Joseph-von-Görres-Straße 19, 52068 Aachen
Marianne Kuckelkorn, Tel.: 0241 88916-35
Fax: 0241 85639
verbandsarbeit@awo-aachen-stadt.de

stadtteilbüro Aachen Nord
Depot, Talstraße 2, 52068 Aachen
Frau Gärtner (Quartiersmanagerin)
Tel.: 0241 43256318
Herr Lamp (Quartiersmanager)
Tel.: 0241 43256319
Offene Sprechzeiten: Di 10 – 12 Uhr,
Mi 14 – 16 Uhr sowie nach Vereinbarungen
stb-nord@mail.aachen.de
www.aachen.de/aachennord
www.aachen.de/quartiersmanagement

Stadtteilkonferenz Aachen Nord
Jülicher Straße 78, 52070 Aachen
Wolfgang Flachs, Tel.: 0241 508282
Michael Omsels, Tel.: 0241 160252331
wolfgang.flachs@googlemail.com
m.omsels@low-tec.de

Stadtteilkonferenz Westparkviertel
c/o Inklusionsagentur Aachen
Vaalser Straße 40, 52064 Aachen
Björn Schötten, Tel.: 0241 40071866
post@westparkviertel.de, www.westparkviertel.de

Anzeige

HODEY
Der Spezialist für Rehabilitation · Orthopädie · Pflege

Tradition & Innovation seit über 50 Jahren

Beratung, Service & Hilfsmittel

+ Sanitätshausprodukte
+ Homecare & Pflege
+ Orthopädie-Technik
+ Reha- und Medizin-Technik
+ Orthopädie-Schuhtechnik
+ Wohnumfeldberatung

VitalCentrum HODEY KG
Jakobstraße 16 • 52064 Aachen • Tel.: 0241.5 15 76-0 • www.hodey.de • sh-aachen@hodey.de

Aachen (2x) • Alpen • Goch • Kamp-Lintfort (2x) • Kleve • Moers • Neukirchen-Vluyn • Uedem

Sozialraum 2
Hochschulviertel und Hörn

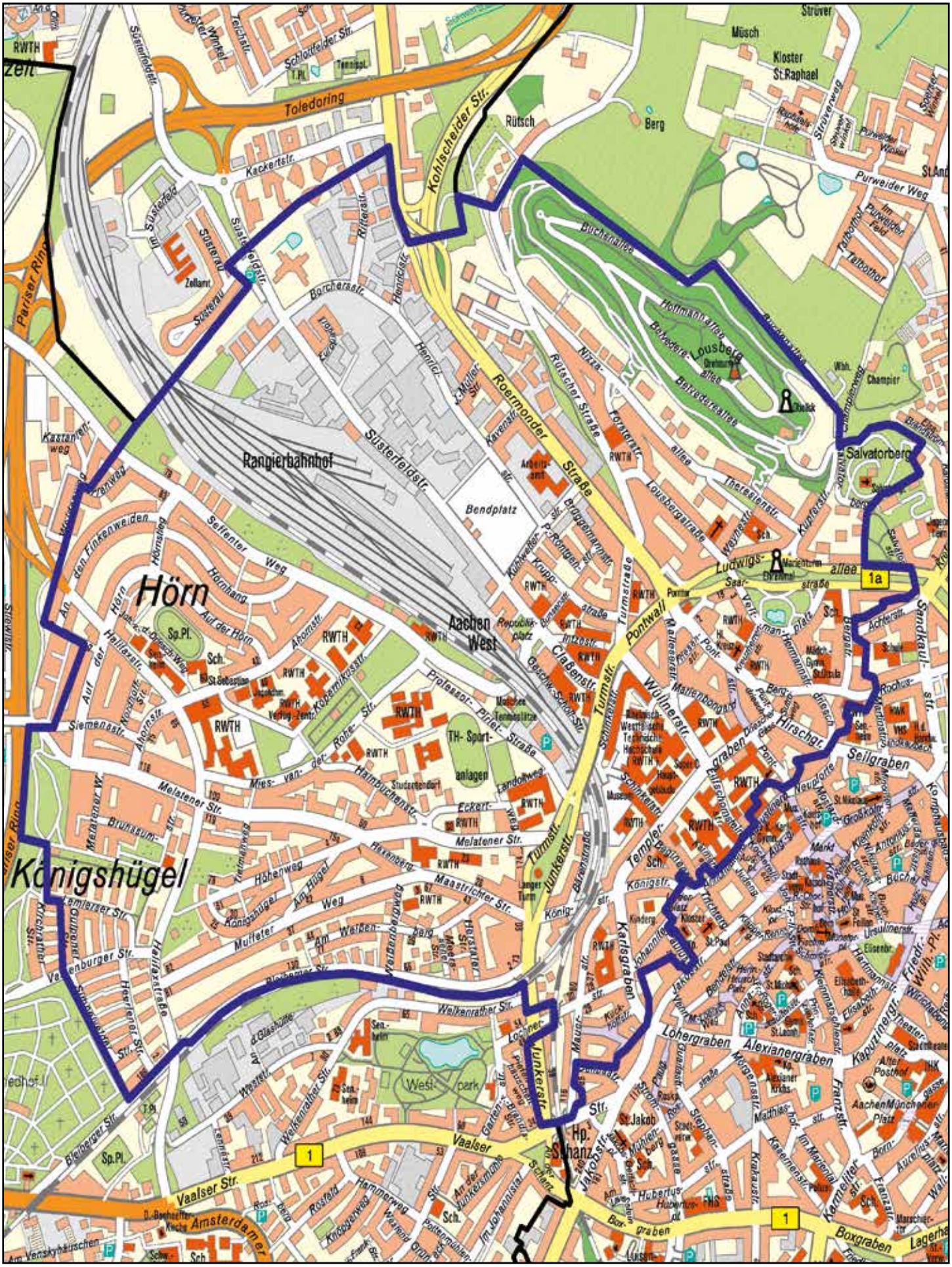

Seniorenrat der Stadt Aachen

Walter Duikers
Pontstraße 54 a, 52062 Aachen
M: 0157 77592625
duikers-gerlitz@web.de

Hanna Nüssner
Melatener Straße 113, 52074 Aachen
Tel.: 0241 873230, M: 0173 1636517
hanna.nuessner@t-online.de

Begegnung und Beratung

pluspunkt – Begegnungszentrum Hörn – im Haus Hörn
Joh.-v.-d.-Driesch-Weg 4, 52074 Aachen
Dr. Ingrid Schmidt, Tel.: 0241 99781-104
Fax: 0241 99781-170
begegnungszentrum@haus-hoern.de
www.haus-hoern.de
Mo & Mi 9 – 16 Uhr und Fr 9 – 13 Uhr

Seniorenstube Hl. Kreuz
Pontstraße 148, 52062 Aachen
Birgit Keufen, Tel.: 0241 30562
Fax: 0241 406670, hl.kreuz-ac@gmx.de
Di 9.30 Uhr Seniorengottesdienst in der Kreuzkapelle anschl. Kaffee im Kreuzpunkt, Pontstr. 148 (nicht in den Schulferien);
Pfarrbüro Hl. Kreuz: Mo, Do 9 – 11 Uhr

Offener Mittagstisch

Haus Hörn
Joh.-v.-d.-Driesch-Weg 4, 52074 Aachen
Thomas Scholz, Tel.: 0241 99781-0
Fax: 0241 99781-170, post@haus-hoern.de
www.haus-hoern.de
täglich, um 12 Uhr, außer Sa; keine Anmeldung erforderlich

Seniorenzentrum Franziskuskloster Lindenplatz
Paulusstraße 10, 52064 Aachen
Café/Restaurant, Tel.: 0241 4789-201
Zentrale, Tel.: 0241 4789-0, Fax: 0241 4789-179
cafe.franziskuskloster@schervier-altenhilfe.de
www.schervier-altenhilfe.de
täglich, auch Wochenende, 12 – 13 Uhr; Anmeldung bis 10 Uhr am gleichen Tag möglich

Sozialraum 3

Ostviertel und Rothe Erde

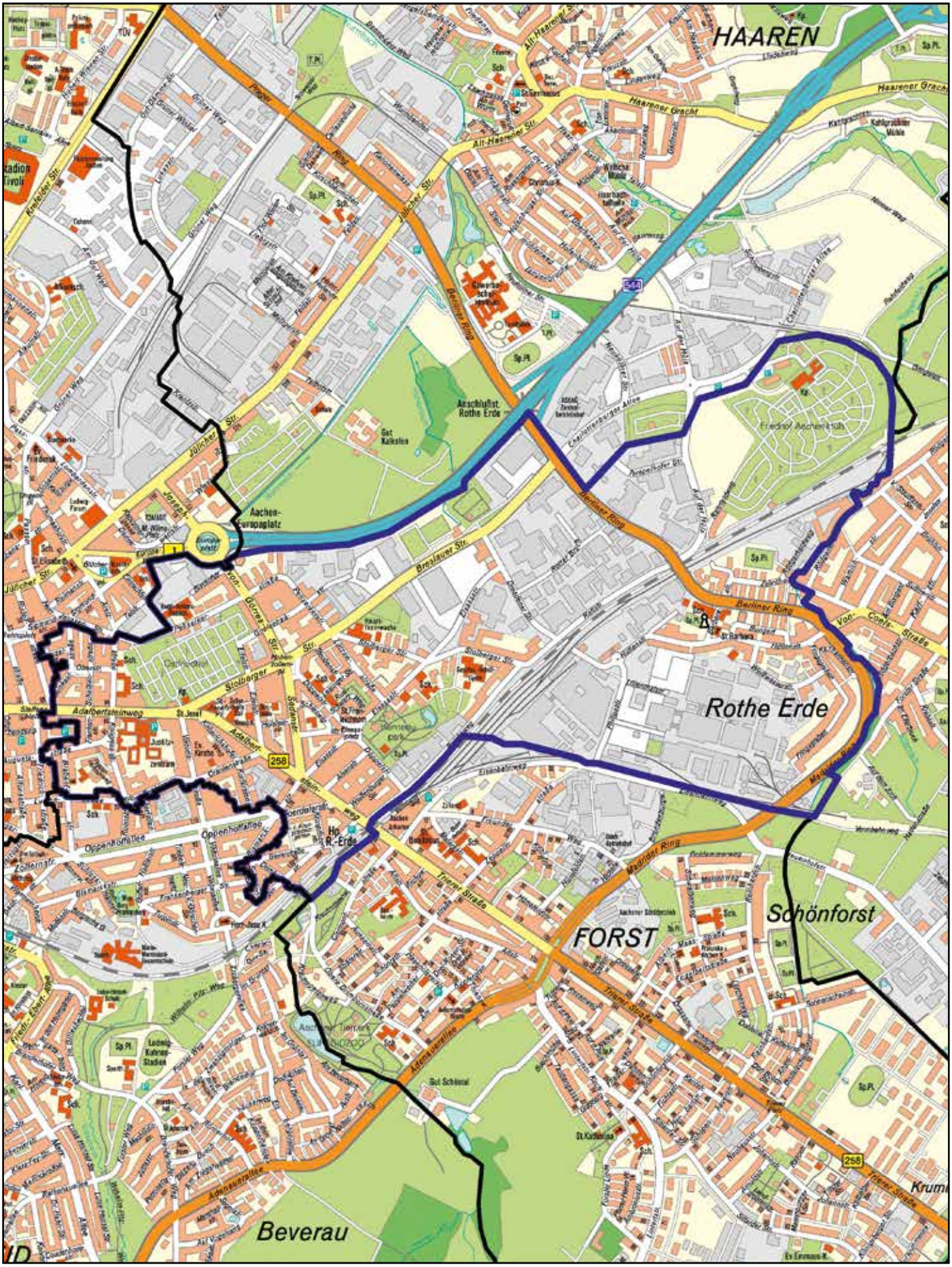

Seniorenrat der Stadt Aachen

Roberto Graf
Fringsgraben 101, 52068 Aachen
Tel.: 0241 953134, M: 0174 4908866
Fax: 0241 5590998, roberto-graf@arcor.de

Angelino Santamaria
Steubenstraße 12, 52068 Aachen
Tel.: 0241 506753, M: 0157 72052973
a_santamaria@gmx.de

Begegnung und Beratung

Begegnungsstätte Haus Marien-Linde
Eifelstraße 27, 52068 Aachen
Tagesstätte, Elisabeth Remy, Tel.: 0241 501041,
Tel.: 0241 900313-0, Fax: 0241 900313-33
pfarrbuero@st-josef-und-fronleichnam.de
www.marien-linde.de
Mo, Di, Mi, Fr ab 14.30 Uhr

pluspunkt – Begegnungszentrum Ost – Arbeiterwohlfahrt Ortsverein Aachen Ost
Schleswigstraße 10-16, 52068 Aachen
pluspunkt Begegnungszentrum, Tel.: 0241 502184
Waltraud Hartong, Tel.: 0241 505614
walhart@online.de
Ursula Terhart, Tel.: 0241 151385
Marianne Kuckelkorn, Tel.: 0241 88916-35
m.kuckelkorn@awo-aachen-stadt.de
Fax: 0241 151385
verbandsarbeit@awo-aachen-stadt.de
www.awo-aachen.com
Mo – Do 13 – 17 Uhr, Fr 9.30 – 14 Uhr; Allgemeiner Sozialdienst, Sprechzeiten und Beratung Di 8.30 – 10.30 Uhr

Seniorenbegegnung Rothe Erde im SKM-Seniorenzentrum Rothe Erde
Barbarastraße 17, 52068 Aachen
Petra Raschen, Tel.: 0241 41355-100
Fax: 0241 41355-111, petra.raschen@skm-aachen.de
www.skm-aachen.de
Do & So 14.30 – 16 Uhr Cafeteria; jeden 2. Mo im Monat 15 – 17 Uhr Spielrunde; jeden 2. Di im Monat 17.30 Uhr Wortgottesdienst, Öffnungszeiten und Angebote richten sich nach den aktuellen Corona-Regelungen, bitte Aushänge beachten

Offener Mittagstisch

Altenheim Haus Marien-Linde
Eifelstraße 27, 52068 Aachen
Hildegard Ening, Sofia Wolf
Tel.: 0241 900313-0, Fax: 0241 900313-33
sozialdienst@marien-linde.de
www.marien-linde.de
täglich 12 – 13 Uhr; Anmeldung möglichst einen Tag vorher

SENIOREN-RESIDENZ „bona fide“ GmbH
Steinkaulstraße 54, 52070 Aachen
Torsten Gottfried, Tel.: 0241 9424-600
Fax: 0241 4465-530
a.schulte@senioren-residenz-bona-fide.de
c.holzmueller@senioren-residenz-bona-fide.de
www.senioren-residenz-bona-fide.de
täglich 12 – 13 Uhr; Anmeldung erforderlich

SKM-Seniorenzentrum Rothe Erde
Barbarastraße 17, 52068 Aachen
Dorothea Vroomen
Tel.: 0241 41355-100, Fax: 0241 41355-111
seniorenzentrum-rothe-erde@skm-aachen.de
www.skm-aachen.de
Öffnungszeiten und Angebote richten sich nach den aktuellen Corona-Regelungen, bitte Aushänge beachten

Örtliche Arbeitsgemeinschaften

Örtliche Arbeitsgemeinschaft Altenarbeit
Aachen-Ost und Rothe Erde c/o pluspunkt Begegnungszentrum Ost Arbeiterwohlfahrt Ortsverein Aachen Ost,
Schleswigstraße 10-16, 52068 Aachen
Marianne Kuckelkorn, Tel.: 0241 88916-35
verbandsarbeit@awo-aachen-stadt.de
www.awo-aachen.com

Stadtteilbüro Aachen-Ost / Rothe Erde
Nadelfabrik, Reichsweg 30, Raum 004,
52068 Aachen
Frau Bergk (Quartiersmanagerin)
Tel.: 0241 432-56312, Fax: 0241 413541-56310
Offene Sprechzeiten:
Frau Bergk (Quartiersmanagerin):
dienstags 14 – 16 Uhr sowie nach Vereinbarung
Herr Thissen (AWO - Allgemeiner Sozialer Dienst):
dienstags 14 – 16 Uhr
stb-ost-rotheerde@mail.aachen.de
www.aachen.de/quartiersmanagement
www.aachenpost.de

Stadtteilkonferenz Aachen-Ost/Rothe Erde
c/o ProKo/Nachbarschafts- und Jugendtreff
Robert-Koch-Straße 5, 52066 Aachen
Vertretung Marion Bergk
Tel.: 0241 432-56312, Fax: 0241 413541-56310
nachbarschaftstreff@skf-aachen.de

© Stadt Aachen / Andreas Herrmann

© Stefanie Müller

Grundsicherung im Alter

Wer hat Anspruch auf Grundsicherung? Wofür gibt es die Grundsicherung? Wo kann ich die Leistung beantragen?

Hilfe zum Aufbau oder zur Sicherung der Lebensgrundlage im Alter bietet Ihnen der Fachbereich Wohnen, Soziales und Integration der Stadt Aachen.

Wir beraten Sie gerne und helfen Ihnen bei der Beantragung der Grundsicherung.

Terminvereinbarung über das Service-telefon unter 0241 432-0 oder kontaktieren Sie uns per Mail: sgbxii@mail.aachen.de

Stadt Aachen
Fachbereich Wohnen, Soziales und Integration
Hackländerstraße 1, 52064 Aachen
4. und 5. Etage

Verkehrsanbindung
Haltestelle: Hauptbahnhof, Linien: DB, 1, 3, 11, 13, 14, 16, 21, 44, 46, SB63, Veolia 350

stadt aachen

www.aachen.de

Sozialraum 4

Lütticher Straße, Maria-Theresia-Allee und Preuswald

Seniorenrat der Stadt Aachen

Hermann Frantzen
Lütticher Straße 286, 52074 Aachen
Tel.: 0241 97908644, M: 0170 1186742
h.s.frantzen@t-online.de

Brita Möller
Maria-Theresia-Allee 197, 52074 Aachen
Tel.: 0241 33571
stanner-moden@gmx.de

Seniorenlotsen

Beatrix Conrath
Walhorner Straße 1, 52074 Aachen
Tel.: 0241 91484688, M: 0157 89707187

Begegnung und Beratung

pluspunkt – Begegnungszentrum/Senioren (Migranten)-Stützpunkt Preuswald – Arbeiterwohlfahrt Kreisverband Aachen-Stadt
Reimser Straße 84, 52074 Aachen
Gaby Lang [Leitung Senioren (Migranten)-Stützpunkt], Tel.: 0241 46337547
BGZ-Preuswald@awo-aachen-stadt.de
www.awo-aachen.com
Mi 16 – 17 Uhr Gedächtnistraining, täglich wechselnde Kreativ-, Bewegungs-, Musik- und Bildungsangebote, Informationsveranstaltugen, Programme werden auf Nachfrage übersandt, Termine nach tel. Vereinbarung, AWO Kinderlädchen, Spielzeug und Kleidung aus 2ter Hand

Seniorenclub der Pfarre Heilig Geist
c/o Pfarrheim, Körnerstraße 22a, 52064 Aachen
Marita Delheid, Tel.: 0241 70130513
marita.delheid@pfarrei-sankt-jakob.de
Di 14.30 – 17 Uhr (nicht in Schulferien)

Seniorentagesstätte der Arbeiterwohlfahrt Aachen Ortsverein West
Morillenhang 23/25, 52064 Aachen
Gaby Lang, Tel.: 0241 46337547
BZG-Preuswald@awo-aachen-stadt.de
www.awo-aachen.com
Di – Fr wechselnde Begegnungs-, Kreativ-, Freizeit & Bildungsangebote. Programm wird auf Nachfrage zugesandt

Offener Mittagstisch

Arbeiterwohlfahrt Seniorenzentrum Morillenhang
Morillenhang 23/25, 52064 Aachen
Anja Loewe-Feltes (Küchenltg.)
Martin Wehr (Einrichtungsltg.)
Tel.: 0241 70570-0, Fax: 0241 70570-624
sz-morillenhang@awo-mittelrhein.de
www.awo-sz-morillenhang.de
täglich, bei mehr als fünf Personen wird eine vorherige Reservierung empfohlen

Klosterstift Radermecher
Hasselholzer Weg 51, 52074 Aachen
Hilde Weirowitz, Tel.: 0241 51006-0
Fax: 0241 51006-100
hilde.weirowitz@klosterstift-radermecher.de
info@klosterstift-radermecher.de
www.klosterstift-radermecher.de
täglich, außer Mo, Mittagstisch: 12 – 14 Uhr, Cafeteria: 14 – 17 Uhr; keine Anmeldung erforderlich

Örtliche Arbeitsgemeinschaften

Stadtteilbüro Preuswald
Reimser Straße 76a, 52074 Aachen
Frau Langer, Frau Brinkkötter
Tel.: 0241 51005560, Fax: 0241 51005561
Offene Sprechzeiten: Di 9 – 12 Uhr
und nach Vereinbarung.
Es sind auch Termine nachmittags möglich.
stb-preuswald@mail.aachen.de
www.aachen.de/quartiersmanagement

Stadtteilkonferenz Preuswald
Reimser Straße 76, 52074 Aachen
Beate Brinkkötter, Tel.: 0241 98901-0
brinkkoetter@diakonie-aachen.de
Birgitt Valk, Tel.: 0241 77808
birgitt.valk@kijuze.de
Dorothee Nyssing
dorisnyssing@gmx.de

Sozialraum 5
Burtscheid und Beverau

Seniorenrat der Stadt Aachen

Heinz-Martin Landrock
Oppenhoffallee 133 b, 52066 Aachen
Tel.: 0241 57900579, M: 0151 15777796
martin.landrock@icloud.com

Erika Monnartz
Eupener Straße 3, 52066 Aachen
Tel.: 0241 99036923, M: 0170 4471350
erika.monnartz@t-online.de

Reiner Nerlich
Eckenberger Straße 13, 52066 Aachen
Tel.: 0241 43509207, M: 0177 5507188
reiner.nerlich@gmx.net

Brigitte Roth
Friedrich-Ebert-Allee 9, 52066 Aachen
Tel.: 0241 4632919, M: 0175 2701996
rotharchitektin@web.de

Begegnung und Beratung

60+ Frühstücks- und Erzählcafé
Siegelallee 2, 52066 Aachen
Pfr. Redmer Studemund, Tel.: 0241 61774
redmer.studemund@ekir.de
Do alle 2 Monate 10 – 11.30 Uhr; es gibt einen regen Austausch über biographische und aktuelle Themen

AWO Quartiersentwicklung Burtscheid
Viehhofstraße 17, 52066 Aachen
Gabi Lang, M: 0172 5864257
Linus Offermann, M: 0173 2106418
qe-burtscheid@awo-aachen-stadt.de
www.quartiersentwicklung-burtscheid.de
Sprechstunde nach Vereinbarung
Gemeinwesensozialarbeit: Stärkung von Teilhabe- und Beteiligungsmöglichkeiten im Stadtteil, Verbesserung der Lebensbedingungen und Selbstbestimmung der Bürger*innen.

Begegnungsstätte Burtscheider Stube
Bayernallee 3/5, 52066 Aachen
Willy Kneisel, Tel.: 0241 75852 (privat)
Tagesstätte, Tel.: 0241 69334, Fax: 0241 69334
wyk15848@gmx.de
Mo, Do, Fr 12.30 – 16 Uhr, Di 10 – 12 Uhr Kreativcafé,
2. Fr im Monat 18 – 22 Uhr Stammtisch;
3. Sa im Monat 14 – 16 Uhr Computerclub;
3. So im Monat 13.30 – 16.30 Uhr Musikcafé;
die vielfältigen Aktivitäten sind im Programm im Aushang an der Begegnungsstätte zu finden

Seniorenkreis St. Gregorius
Am Chorusberg 3A (früher Eupener Straße 222), 52066 Aachen
Irmgard Vossen, Tel.: 0241 62463
Pfarrbüro St. Gregor von Burtscheid
Tel.: 0241 961010
pfarrbuero@st-gregor-von-burtscheid.de
www.st-gregor-von-burtscheid.de

Besuchsdienst der ev. Immanuelkirche
Siegelallee 2, 52066 Aachen
Sabine Klingelnberg, Tel.: 0241 61774
s.klingelnberg@gmx.de
Besuche nach Bedarf und zu Geburtstagen; Treffen der ehrenamtl. Mitarbeitenden ca. einmal im Monat zur Organisation, zum Austausch und zur kollegialen Beratung

Offener Mittagstisch

Seniorenzentrum Lourdesheim
I. Rote-Haag-Weg 34, 52066 Aachen
Café/Restaurant, Tel.: 0241 6005-267
Zentrale, Tel.: 0241 6005-0 Fax: 0241 6005-216
www.schervier-altenhilfe.de
täglich, auch Wochenende, von 12.30 – 13.30 Uhr; Anmeldung bis 10 Uhr am gleichen Tag möglich

Sozialraum 6
Forst und Driescher Hof

Seniorenrat der Stadt Aachen

Reinhold Lummerich
lumrei@web.de

Ursula Peters
petersursula@gmail.com

Michael Vieten
Köhlstraße 22, 52068 Aachen
M: 0171 3051110

Seniorenlotsen

Wilma Förster
Kantstraße 8, 52078 Aachen
Tel.: 0241 58010, sawijo@hotmail.de

Renate Wuropulos
Taubengasse 1, 52078 Aachen
Tel.: 0241 59896

Begegnung und Beratung

55+ – Freizeittreff
c/o Forster Seniorenberatung,
Am Kupferofen 19, 52066 Aachen
Ines Weidenhaupt, Tel.: 0241 575972,
Fax: 0241 575986
info@forster-seniorenberatung.de
www.forster-seniorenberatung.de
Planungstreff einmal im Monat. Termin auf telefonische Anfrage!

Altentagesstätte Cafe Miteinander
Stettiner Straße 25, 52078 Aachen
Pfarrbüro St. Katharina
Tel.: 0241 400460, Fax: 0241 4004629
pfarrbuero.forst@gdg-forst-brand.de
www.st-katharina-aachen.de
siehe monatliches Programm

Altentreff Schöffenhaus
Forster Linde 3, 52078 Aachen
Frau Lengeling, Pfarrbüro St. Katharina
Tel.: 0241 400460, Fax: 0241 4004629
pfarrbuero.forst@gdg-forst-brand.de
www.st-katharina-aachen.de

„Oma Clique" Auferstehungskirche
Am Kupferofen 19, 52066 Aachen
Armgard Unger, Tel.: 0241 67437
Di alle 14 Tage 14.30 – 16.30 Uhr

Forster Frühstückstreff
Forster Seniorenberatung,
Am Kupferofen 19, 52066 Aachen
Ines Weidenhaupt
Tel.: 0241 575972, Fax: 0241 575986
info@forster-seniorenberatung.de
www.forster-seniorenberatung.de
alle 14 Tage Di 9.30 – 12 Uhr

pluspunkt – Begegnungszentrum Forst – Forster Seniorenberatung
Am Kupferofen 19, 52066 Aachen
Ines Weidenhaupt, Tel.: 0241 575972
Fax: 0241 575986
info@forster-seniorenberatung.de
www.forster-seniorenberatung.de
offene Sprechstunden: Di & Fr 10 – 12 Uhr sowie nach Vereinbarung

Seniorenbegegnungsstätte Driescher Hof
Stettiner Straße 25, 52078 Aachen
Pfarrbüro St. Katharina
Tel.: 0241 400460, Fax: 0241 4004629
pfarrbuero.forst@gdg-forst-brand.de
www.st-katharina-aachen.de
siehe monatliches Programm

Seniorenkreis der EFG Aachen
Albert-Maas-Straße 34, 52078 Aachen
Rainer Welzel, Tel.: 02471 134243
Pastor Dr. Andreas T. Reichert, Tel.: 0241 65771
pastor@efg-aachen.de, www.efg-aachen.de
zweiter Do im Monat 15 – 17 Uhr

Seniorenkreis Forster Linde Pfarrheim St. Katharina
Forster Linde 3, 52078 Aachen
Maria Spangemacher, Tel.: 0241 572188
spangemachera@gmail.com
Do 14.30 – 16.30 Uhr

Nachbarschaftshilfe

Nachbarschaftshilfe der Forster Seniorenberatung
Forster Seniorenberatung,
Am Kupferofen 19, 52066 Aachen
Nachbarschaftshilfe per Telefon Forst/Driescher Hof
Tel.: 0241 95200206, Fax: 0241 575986
info@forster-seniorenberatung.de
www.forster-seniorenberatung.de
Telefonsprechzeiten: Mo & Fr 10 – 13 Uhr;
ehrenamtlich Aktive leisten kleine Hilfsdienste (Begleitung zu Ärzten, Unterstützung bei Einkäufen, Kleinreparaturen im Haushalt, ...)

© Stadt Aachen / Andreas Herrmann

Offener Mittagstisch

Seniorenbegegnungsstätte Driescher Hof
Stettiner Straße 25, 52078 Aachen
Richard Schmitt, Tel.: 0241 400460
Fax: 0241 40046-29
pfarrbuero.forst@gdg-forst-brand.de
www.st-katharina-aachen.de
Mo 11 – 14 Uhr; keine Anmeldung erforderlich

Seniorenzentrum Haus Margarete
Altstraße 16-32, 52066 Aachen
Katrin Garmsen, Tel.: 0241 9778-0
Fax: 0241 9778-111
haus-margarete-aachen@vinzentinerinnen.de
www.vinzentinerinnen.de
täglich ab 12.15 Uhr; Anmeldung einen Tag vorher

Örtliche Arbeitsgemeinschaften

Örtliche Arbeitsgemeinschaft Altenarbeit in Forst
Forster Seniorenberatung,
Am Kupferofen 19, 52066 Aachen
Ines Weidenhaupt, Tel.: 0241 575972
Fax: 0241 575986
info@forster-seniorenberatung.de
www.forster-seniorenberatung.de
Bei Fragen telefonisch oder per Mail an die Forster Seniorenberatung wenden!

Stadtteilkonferenz Forst/Driescher Hof c/o SKM Aachen e. V., Heinrichsallee 56, 52062 Aachen
Ruth Koch, Tel.: 0241 41355-524
Simone Jansen, Tel.: 0241 528448
Andreas Reichert, Tel.: 0241 65771
Fax: 0241 1829938, ruth.koch@skm-aachen.de
ot@d-hof.de, pastor@efg-aachen.de
www.skm-aachen.de, www.d-hof.de
www.efg-aachen.de

Stadtteilbüro Forst/Driescher Hof
Stettiner Straße 14, 52078 Aachen
Frau Müller (Quartiersmanagerin)
Offene Sprechzeiten:
mittwochs 10 – 12 Uhr sowie nach Vereinbarungen
Tel.: 0241 47584-523
Fax: 0241 47584-524
stb-forst-driescherhof@mail.aachen.de
www.aachen.de/quartiersmanagement

Reparaturdienste

Nachbarschaftshilfe der Forster Seniorenberatung
Forster Seniorenberatung,
Am Kupferofen 19, 52066 Aachen
Ines Weidenhaupt, Tel.: 0241 575972
Nachbarschaftshilfe per Telefon Forst/Driescher Hof
Tel.: 0241 95200206, Fax: 0241 575986
info@forster-seniorenberatung.de
www.forster-seniorenberatung.de
Telefonsprechzeiten: Mo & Fr 10 – 13 Uhr,
die Helfer*innen kommen ins Haus

Sozialraum 7
Eilendorf

Bezirksamt

Bezirksamt Eilendorf
Heinrich-Thomas-Platz 1, 52080 Aachen
Zentrale, Tel.: 0241 432-0
bezirksamt.eilendorf@mail.aachen.de
www.aachen.de

Seniorenrat der Stadt Aachen

Anni Brodmüller
Krebsstraße 67, 52080 Aachen
Tel.: 0241 558235
nc-brodmuha@netcologne.de

Karl Heinz Deutz
Am Kleebach 21, 52080 Aachen
Tel.: 0241 551588, M: 0152 56331956
khdeutz@freenet.de

Angelika Mertens
Wamichstraße 51, 52080 Aachen
Tel.: 0241 5590028, M: 0173 9029339
angmert49@gmail.com

Sprechstunde des Seniorenrates im Bezirk 7 – Eilendorf: jeden 2. Di im Monat 10 – 11 Uhr im Bezirksamt Eilendorf, Trauzimmer, Heinrich-Thomas-Platz 1, 52080 Aachen

Seniorenlotsen

Claudia Escher
Severinstraße 15, 52080 Aachen
Tel.: 0241 46361146, cescher@online.de

Begegnung und Beratung

Seniorentreff St. Severin
Marienstraße 58, 52080 Aachen
Pfarramt St. Severin, Tel.: 0241 997289-0
Elisabeth Datene, Tel.: 0241 552124
pfarramt@apollonia-barbara-severin.de
www.apollonia-barbara-severin.de
Mo 14 – 16.30, Di ab 15.30 (14tägig) Fr 15 – 17, nähere Infos entnehmen Sie bitte dem Pfarrbrief, den Aushängen, der Homepage und der Geisha.

Betzelter Klause Arbeiterwohlfahrt Ortsverein Eilendorf
Betzelter Straße 3, 52080 Aachen
Waltraud Reynders, Tel.: 0241 552680
Werner Pruschowitz, Tel.: 0241 553760
mts221805@t-online.de
Mo – Fr 14 – 17.30 Uhr, jeden 2. Sa im Monat Bingo; Di 8.30 – 10.30 Uhr Gymnastik; Di 13.30 – 17.30 Uhr Unterhaltung und Skat; Mi 14 – 18 Uhr Beratung und versch. Filme; Do 13.30 – 17.30 Uhr Unterhaltung und Skat

Erzählcafé St. Apollonia
c/c Pfarrheim St. Apollonia,
Heckstraße 34, 52080 Aachen
Anne Huppertz, Tel.: 0241 554219
Marianne Kaußen, Tel.: 0241 175982
annehuppertz@gmx.de, mail@mkaussen.de
pfarramt@apollonia-barbara-severin.de
www.apollonia-barbara-severin.de
Offener Seniorentreff mit gem. Frühstück und wechselndem Programm, jeder 2. Mi im Monat 9.45 – 12.15 Uhr (außer Sommerferien) weitere Infos finden Sie im Pfarrbrief, auf der Homepage und in der Geisha

Örtliche Arbeitsgemeinschaften

Örtliche Arbeitsgemeinschaft für und mit Senioren in Eilendorf und Rothe Erde
Silke Zimmer, Tel.: 0241 46372390
s.zimmer@eilendorf-am-markt.de
Petra Raschen, Tel.: 0241 41355-522
petra.raschen@skm-aachen.de
norbert.kofferschlaeger@online.de

Sozialraum 8
Haaren und Verlautenheide

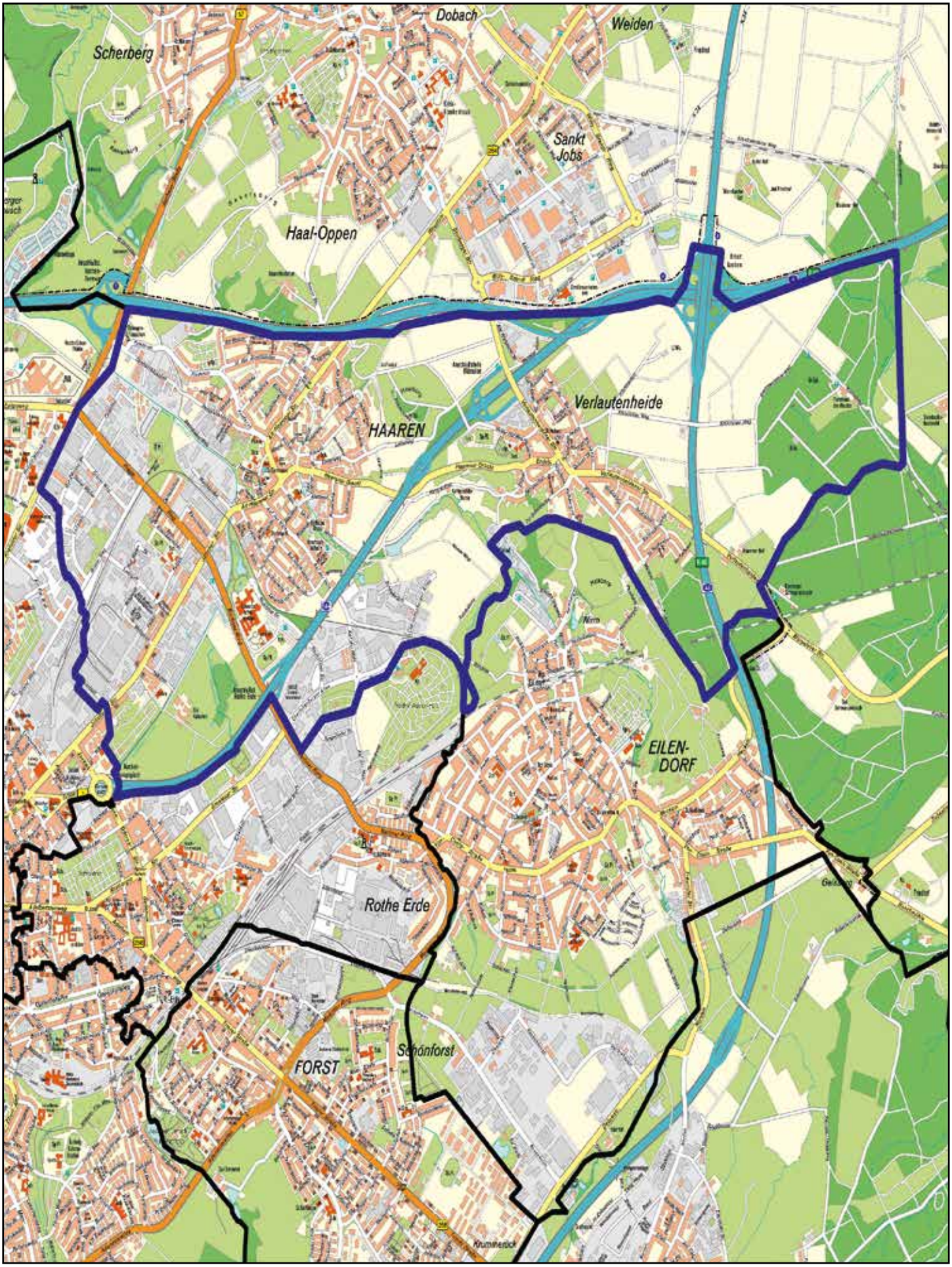

Bezirksamt

Bezirksamt Haaren
Germanusstraße 32-34, 52080 Aachen
Tel.: 0241 432-8303, Fax: 0241 432-8399
bezirksamt.haaren@mail.aachen.de
www.aachen.de

Seniorenrat der Stadt Aachen

Helmut Radermacher
Heider-Hof-Weg 10c, 52080 Aachen
Tel.: 02405 94613, M: 0151 10472990
helmutradermacher@yahoo.de

Martina Uerdingen
Am Burgberg 32, 52080 Aachen
Tel.: 0241 166468
m.uerdingen@gmx.net

Seniorenlotsen

Berti Niehoff
Mühlenstraße 8, 52080 Aachen
Tel.: 0241 46371809

Begegnung und Beratung

Altentagesstätte Arbeiterwohlfahrt Ortsverein Verlautenheide
Verlautenheidener Straße 115, 52080 Aachen
Gerd Jagmain, Tel.: 02405 420345
Tagesstätte, Tel.: 02405 14397
Di, Mi & Do 15 – 18 Uhr, Fr 19 – 22 Uhr,
Sa 13 – 16 Uhr, Mo geschlossen

pluspunkt – Begegnungszentrum Haaren – Seniorenzentrum Am Haarbach
Haarbachtalstraße 14, 52080 Aachen
Karin Prostak, Tel.: 0241 99120-50
pluspunkt Begegnungszentrum (Seniorenzentrum)
Tel.: 0241 99120-0, Fax: 0241 99120-70
info@amhaarbach.de
www.begegnungszentrum-amhaarbach.de
Mo – Fr 9 – 17 Uhr; Veranstaltungen und Angebote können tel. erfragt und im Internet eingesehen werden. Beratung nach tel. Vereinbarung

Seniorenclub Aachen gegr. 1980 (Gehörlose)
Talbotstraße 13, 52068 Aachen
Maria Mertens, Brigitte Rothkopf
Altentreff, Tel.: 0241 159544
SMS-Signal: 01577 2024489
ARGE zur Förderung Hörgeschädigter,
Fax von Brigitte Rothkopf: 02423 901585
1. und 3. Do im Monat von 13.30 – 18.30 Uhr

Seniorentreff der Evangelischen Kirche Aachen-Haaren
Am Rosengarten 8, 52080 Aachen
Brigitta Brawek, Tel.: 0241 165594
Altentreff, Tel.: 0241 161994
Mi 15 – 17 Uhr

Seniorentreff DRK Ortsverein Aachen-Haaren
Alt-Haarener-Straße 62, 52080 Aachen
Marita Lynen, Tel.: 0241 9609973
M: 0176 51430181, marita.lynen@gmx.de
www.drk-sv-aachen.de
jeden 1. und 3. Mi im Monat 15 – 18 Uhr; jeden 2. Mi im Monat Spielenachmittag; 2 x jährlich eine Halbtagsfahrt für ältere Menschen

Tagesstätte Arbeiterwohlfahrt Ortsverein Haaren
Alt-Haarener-Straße 133-135, 52080 Aachen
Tagesstätte, Tel.: 0241 163896
Günter Kühne, Tel.: 0241 164989
at-haaren@awo-aachen-stadt.de
www.awo-aachen.com
Mo – Do 13 – 18 Uhr; Programme bitte anfragen und Aushang beachten

Offener Mittagstisch

Seniorenzentrum am Haarbach
Haarbachtalstraße 14, 52080 Aachen
Frau Bales, Tel.: 0241 99120-0
Fax: 0241 99120-70, info@amhaarbach.de
www.amhaarbach.de
täglich, auch Wochenende, um 12.15 Uhr; Anmeldung bis 10 Uhr am gleichen Tag

Örtliche Arbeitsgemeinschaften

Stadtteilkonferenz Haaren/Verlautenheide c/o Seniorenzentrum am Haarbach 1a, 52080 Aachen
Johannes Krückel, Tel.: 0241 991200
Franz-Josef Klüttgens, Tel.: 0241 571227
krueckel@amhaarbach.de
f-j.kluettgens@t-online.de

Sozialraum 9
Richterich

Bezirksamt

Bezirksamt Richterich
Roermonder Straße 559, 52072 Aachen
Tel.: 0241 432-8610, Fax: 0241 432-8699
bezirksamt.richterich@mail.aachen.de
www.aachen.de

Seniorenrat der Stadt Aachen

Gaby Schneider
Freiherrenstraße 11, 52072 Aachen
Tel.: 0241 9800037, M: 0151 56154801
gabyudo@posteo.de

Rolf Winkler
Vetschauer Weg 25, 52072 Aachen
Tel.: 0241 173301, M: 0162 6122458
winkler.rolf@web.de

Seniorenlotsen

Klara Schulz
Horbacher Straße 117a, 52072 Aachen
Tel.: 0241 9559925, klaerchenschu@freenet.de

Begegnung und Beratung

Seniorenstube der Pfarre St. Heinrich-Horbach
Horbacher Straße 334a, 52072 Aachen
Karin Merx, Tel.: 02407 4280
www.st-heinrich-ac.de
1x monatlich am 1. Di im Monat

pluspunkt – Begegnungszentrum Richterich
Schönauer Allee 23, 52072 Aachen
Marianne Kuckelkorn (Koordinationsleitung)
Tel.: 0241 88916-35
Manfred Kuckelkorn, Tel.: 0241 173159
Stefanie Vogt, Tel.: 0241 13650
Alfred Börger, Tel.: 0241 13515
Elisabeth Börger
awo-richterich@gmx.de
verbandsarbeit@awo-aachen-stadt.de
www.awo-aachen.com
Mo 9.30 – 12 Uhr Frühstück; Mo 15 – 18 Uhr Spielenachmittag; Mi Tischtennis; Frauengymnastik; Smartphoneschulung (Zeiten bitte erfragen); Beratung Mo – Fr nach Terminvereinbarung

Tagesstätte MalteseRich
c/o Pfarrheim St. Martinus Richterich
Horbacher Straße 55-57, 52072 Aachen
Ute Offermann-Wilden, Tel.: 0241 99738400
M: 0151 55749597
ute.offermann-wilden@malteser.org
www.malteser-aachen.de
Sprechstunden/Bürozeiten: Mo 10 – 12 Uhr und nach Vereinbarung

Seniorentreff St. Martinus Aachen-Richterich
Horbacher Straße 52, 52072 Aachen
Birgit Wüllenweber, Tel.: 0241 12483
Pfarrbüro, Tel.: 0241 9310020
birgit.wuellenweber@web.de
Do 15 – 17 Uhr (außer in den Schulferien)

Nachbarschaftshilfe

„Mobiler Einkaufswagen" des
Malteser Hilfsdienst e. V. Aachen
c/o Pfarrheim St. Martinus Richterich
Horbacher Straße 55-57, 52072 Aachen
Ute Offermann-Wilden, Tel.: 0241 99738400
M: 0151 55749597
ute.offermann-wilden@malteser.org
www.malteser-aachen.de
Mobiler Einkaufswagen fährt jeden Mittwoch sogar 2x, 10 – 12 Uhr und 14 – 16 Uhr

Nachbarschaftstelefon Richterich/Horbach
c/o pluspunkt – Begegnungszentrum
Vorburg Schloß Schönau, Schönauerallee 23,
52072 Aachen, Ehrenamtler, Tel.: 0241 95296392
verbandsarbeit@awo-aachen-stadt.de
www.awo-aachen.com
Das Nachbarschaftstelefon Richterich/Horbach ist Mo – Fr 10 – 12 Uhr besetzt.

Örtliche Arbeitsgemeinschaften

Stadtteilkonferenz Richterich/Horbach
Roermonder Straße 559, 52072 Aachen
Günter Wingens, Tel.: 0241 83245
guenter.wingens@googlemail.com
Yvonne Moritz (Bezirksamt), Tel.: 0241 432-8610
yvonne.moritz@mail.aachen.de

Sozialraum 10
Laurensberg

Bezirksamt

Bezirksamt Laurensberg
Rathausstraße 12, 52072 Aachen
Tel.: 0241 432-8523, Fax: 0241 432-8599
bezirksamt.laurensberg@mail.aachen.de
www.aachen.de

Seniorenrat der Stadt Aachen

Leonie Jünger-Mommertz
Laurentiusstraße 45, 52072 Aachen
l.juenger@t-online.de

Harald Steinmann
An der Rast 1, 52072 Aachen
Tel.: 0241 14075, M: 0170 8013765
Fax: 0241 44521293
harald.steinmann@t-online.de

Seniorenlotsen

Gerda Bartsch
Landgraben 62, 5272 Aachen
Tel.: 0241 13534, M: 0151 46676402
gerda.bartsch@gmx.de

Begegnung und Beratung

Erzählkreis der Pfarrei St. Peter Orsbach
Düserhofstraße 52, 52074 Aachen
Dr. Beate Friese, Tel.: 0241 173373
frieselehrludwig@aol.com
jeden 1. Mi im Monat 15.30 – 17.30 Uhr

Offener Mittagstisch

CMS Pflegewohnstift Laurensberg
Schurzelter Straße 28, 52074 Aachen
Herr Hermann (Küchenltg.)
Tel.: 0241 5681-560, Fax: 0241 5681-555
www.cms-verbund.de

Örtliche Arbeitsgemeinschaften

Stadtteilkonferenz Kullen, Steppenberg, Vaalserquartier c/o Bezirksamt Laurensberg
Rathausstraße 12
52072 Aachen
Walter Wery, Tel.: 0241 432-8521
Fax: 0241 413541-8599
walter.wery@mail.aachen.de

Anzeige

ERGOTHERAPIE
Leonie Schramke

Roermonder Str. 420 • 52072 Aachen - Laurensberg
Tel. +49 (0)241.9329039 • info@ergotherapie-schramke.de

ERGOTHERAPIE-Schramke.de

Ergotherapie -
Hilfe zu Selbstständigkeit & Unabhängigkeit

Sozialraum 11
Kronenberg und Aachen-West

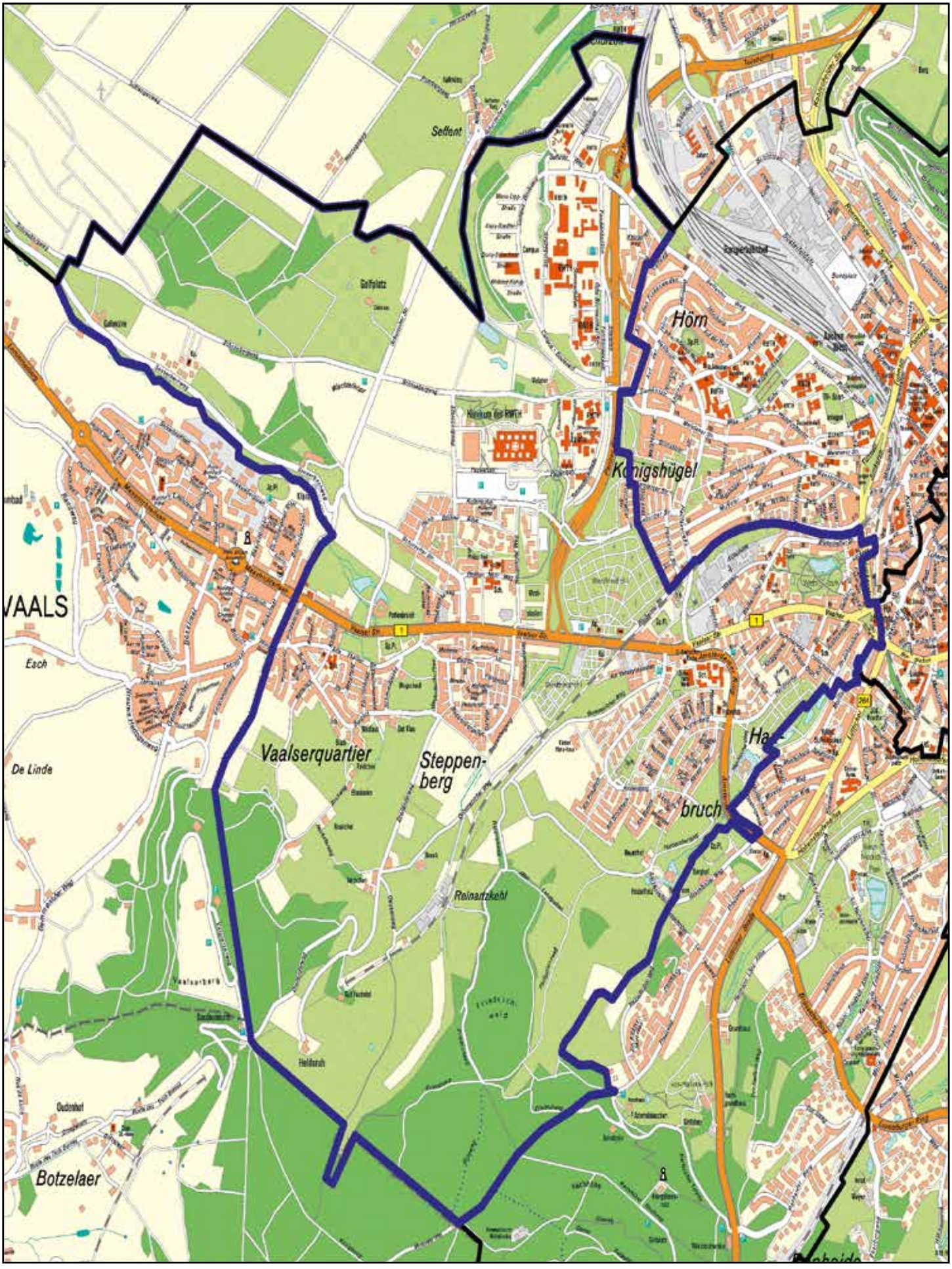

Seniorenrat der Stadt Aachen

Martha Heinen
Kandelfeldstraße 101, 52074 Aachen
Tel.: 0241 4634393, M: 0157 84087322
martha.heinen@gmx.de

Rudolf Peters
Kronenberg 39 b, 52074 Aachen
Tel.: 0241 95498680
rupe@gmx.net

Annette Werthmann
Tel.: 0241 8940521
annette.we@gmx.de

Begegnung und Beratung

Engagiert älter werden in Aachen/West c/o Genezareth Kirche
Vaalser Straße 349, 52074 Aachen
Ulrike Overs, Tel.: 0241 9903001
ulrike.overs@ekir.de
www.evangelisch-in-aachen.de/kirchen-und-gemeindezentren/genezareth-kirche
Sie haben Ideen, Talente, Lebenserf., Phantasie, Wünsche? Und Freude daran, gemeinsam mit anderen, Neues auszuprobieren? Nehmen Sie gerne Kontakt auf. Wir informieren Sie über unsere aktuellen Angebote.

pluspunkt – Begegnungszentrum Kronenberg – Gemeinde St. Hubertus-Pfarrei St. Jakob
Kronenberg 127, 52074 Aachen
Birgitt Valk, Tel.: 0241 707243, Fax: 0241 707243
b.valk-begegnungszentrum@gmx.de
www.pfarrei-sankt-jakob.de
Mo 13 – 17.30 Uhr, einmal im Monat bis 19.30 Uhr; Sprechst./Ber.: Di 13 – 15 Uhr; Mi 10 – 12 Uhr; Do 13 – 17.30 Uhr & 18.30 – 20.30 Uhr, Fr 13 – 17 Uhr
punktuell Angebote am Vormittag sowie ganztägige Ausflugsfahrten von März bis November

Seniorentreff der Pfarre St. Konrad Gemeindezentrum St. Philipp Neri,
Philipp-Neri-Weg 7, 52074 Aachen
Marie-Louise Peters, Tel.: 0241 85115
Pfarrbüro, Tel.: 0241 85212
marie-louisepeters@web.de
In der Regel jeden 1. und 3. Di im Monat 15 – 17 Uhr
Termine werden auf der Internetseite der GdG grenzenlos veröffentlicht, ebenso im Newsletter WestBlick, wegen Corona bitten wir um Anmeldung

Offener Mittagstisch

Altenheim St. Elisabeth wohnen-pflegen-begleiten
Welkenrather Straße 69/71, 52074 Aachen
Achim Schaumann, Tel.: 0241 87918-0
Fax: 0241 87918-650
schaumann@st-elisabeth-ac.de
www.st-elisabeth-ac.de
täglich, auch Wochenende, 12 – 14 Uhr;
Cafetaria 14 – 17 Uhr, Sonn- und Feiertage 14 – 18 Uhr; keine Anmeldung erforderlich

Örtliche Arbeitsgemeinschaften

Quartier 55plus am Westpark c/o Altenheim St. Elisabeth
Welkenrather Straße 69-71, 52074 Aachen
Marion Bergk, quartier-am-westpark@gmx.de
https://unser-quartier.de/55plus-am-westpark

Stadtteilbüro Kullen / Kronenberg
Gemeindezentrum St. Philipp Neri
Philipp-Neri-Weg 7, 52074 Aachen
Frau Hackenbruch (Quartiersmanagerin)
Tel.: 0241 43256317
Offene Sprechzeiten am Kronenberg:
Di 10 – 12 Uhr im Kinder- und Jugendzentrum St. Hubertus, Händelstraße 6, 52074 Aachen
sowie nach Vereinbarung
stb-kronenberg-kullen@mail.aachen.de
www.aachen.de/quartiersmanagement

Stadtteilkonferenz Kronenberg c/o Kinder- und Jugendzentrum St. Hubertus
Händelstraße 6, 52074 Aachen
Christel Schäfer, Tel.: 0241 77808
Hannelore Hieronymi, Tel.: 0241 164621
stk.kronenberg@gmx.de, info@kijuze.de
www.facebook.com/Stadtteilkonferenz-Kronenberg-132028277445028

Stadtteilkonferenz Kullen, Steppenberg, Vaalserquartier c/o Bezirksamt Laurensberg
Rathausstraße 12, 52072 Aachen
Walter Wery, Tel.: 0241 432-8521
Fax: 0241 413541-8599
walter.wery@mail.aachen.de

Stadtteilkonferenz Westparkviertel c/o Inklusionsagentur Aachen
Vaalser Straße 40, 52064 Aachen
Björn Schötten, Tel.: 0241 40071866
post@westparkviertel.de, www.westparkviertel.de

Sozialraum 12
Brand

Bezirksamt

Bezirksamt Brand
Paul-Küpper-Platz 1, 52078 Aachen
Tel.: 0241 432-0, Fax: 0241 432-8199
bezirksamt.brand@mail.aachen.de
www.aachen.de

Seniorenrat der Stadt Aachen

Anne Beissel
Josefsallee 16, 52078 Aachen
M: 0177 2990869
anbei1@gmx.net

Brigitte Goebbels
Kolpingstraße 21, 52078 Aachen
Tel.: 0241 522866
brigitte.goebbels@posteo.de

Dieter Kämpfe
Rollefstraße 49, 52078 Aachen
M: 0157 51802536, Fax. 0241 562536
dieter.kaempfe@web.de

Begegnung und Beratung

AWO – Begegnungsstätte
Am Reulert 87, 52078 Aachen
Anita Frenzl, Tel.: 0241 526447
M: 0177 2794051, anita.frenzl@gmx.de
Tagesstätte, Tel.: 0241 520142
arbeiterwohlfahrt.ov-brand@web.de
Mo – Fr 15 – 18 Uhr, Beratung: Fr nach Vereinbarung

Ev. Gemeindezentrum Aachen Brand
Hermann-Löns-Straße 31, 52078 Aachen
Gymnastik für ältere Damen, Petra Brilon
0241 9204647 dienstags von 9 – 10 Uhr;
Erzähltreff, Pfarrer Uwe Loeper 0241 520824,
jeden 1. Montag im Monat um 15 Uhr;
Erwachsenengesprächskreis, Pfarrer Uwe Loeper,
jeden 1. Montag im Monat um 19 Uhr;
Frauenfrühstück, Roswitha Rienäcker 02408 5440,
jeden 1. Montag im Monat um 9.30 Uhr

KAB – Begegnungshaus Brand
Hochstraße 9, 52078 Aachen
Reinhard Weber, Tel.: 0241 528440
Tagesstätte, Tel.: 0241 524217
kontakt@kab-brand.de, www.kab-brand.de
Programm in der Einrichtung erhältlich, im Schaukasten am KAB-Begegnungshaus erhalten Sie aktuelle Informationen sowie im Internet oder können telefonisch erfragt werden. Wir arbeiten zusammen mit dem Mobile im Mehrgenerationenhaus (MGH)

Ökumenischer Seniorentreff Brand
Hermann-Löns-Straße 31, 52078 Aachen
Petra Brilon, Tel.: 0241 9204647
Ursula Daimler, Tel.: 0241 521343
Evang. Gemeindezentrum, Tel.: 0241 526279
Fax: 0241 1809627, Di alle 14 Tage 15 – 17 Uhr
(nicht in den Ferien)

Nachbarschaftshilfe

Brander Senioren bleiben mobil
Hochstraße 9 (KAB-Begegnungshaus),
52078 Aachen
Heike Bohnes, Paul Goebbels
Lia Tauchert, Tel.: 0241 45090210
info@brander-senioren-bleiben-mobil.de
www.buergerverein-brand.org
www.brander-senioren-bleiben-mobil.de
kostenloser Fahrdienst für mobilitätseingeschränkte ältere Menschen

Brander Senioren-Telefon
Hochstraße 9 (KAB-Begegnungshaus),
52078 Aachen
Seniorentelefon, Tel.: 0241 46358690
Mo – Fr 10 – 13 Uhr
Norbert Klüppel, Tel.: 0241 521886
Lia Tauchert, Tel.: 0241 523917
Willi Eschweiler, Tel.: 0241 523263
Brigitte Goebbels, Tel.: 0241 522866
brander.seniorentelefon@gmx.de
www.brander-seniorentelefon.de
Hilfe im Alltag

Örtliche Arbeitsgemeinschaften

Stadtteilkonferenz Brand
c/o Bezirksamt Aachen-Brand, Paul-Küpper-Straße 1,
52078 Aachen
Beate Knof-Depenbrock, Horst Kreutz,
Wolfgang Sanders
stadtteilkonferenz.brand@web.de

Reparaturdienste

WIPAN – wir packen an (Begegnungshaus der KAB)
Hochstraße 9, 52078 Aachen
Helmut Kaußen, Tel.: 0241 524217
Reinhard Weber, Tel.: 0241 528440
kontakt@kab-brand.de, www.kab-brand.de
Handwerker in Rente helfen bei kleineren Reparaturen in Brand

Sozialraum 13
Kornelimünster und Oberforstbach

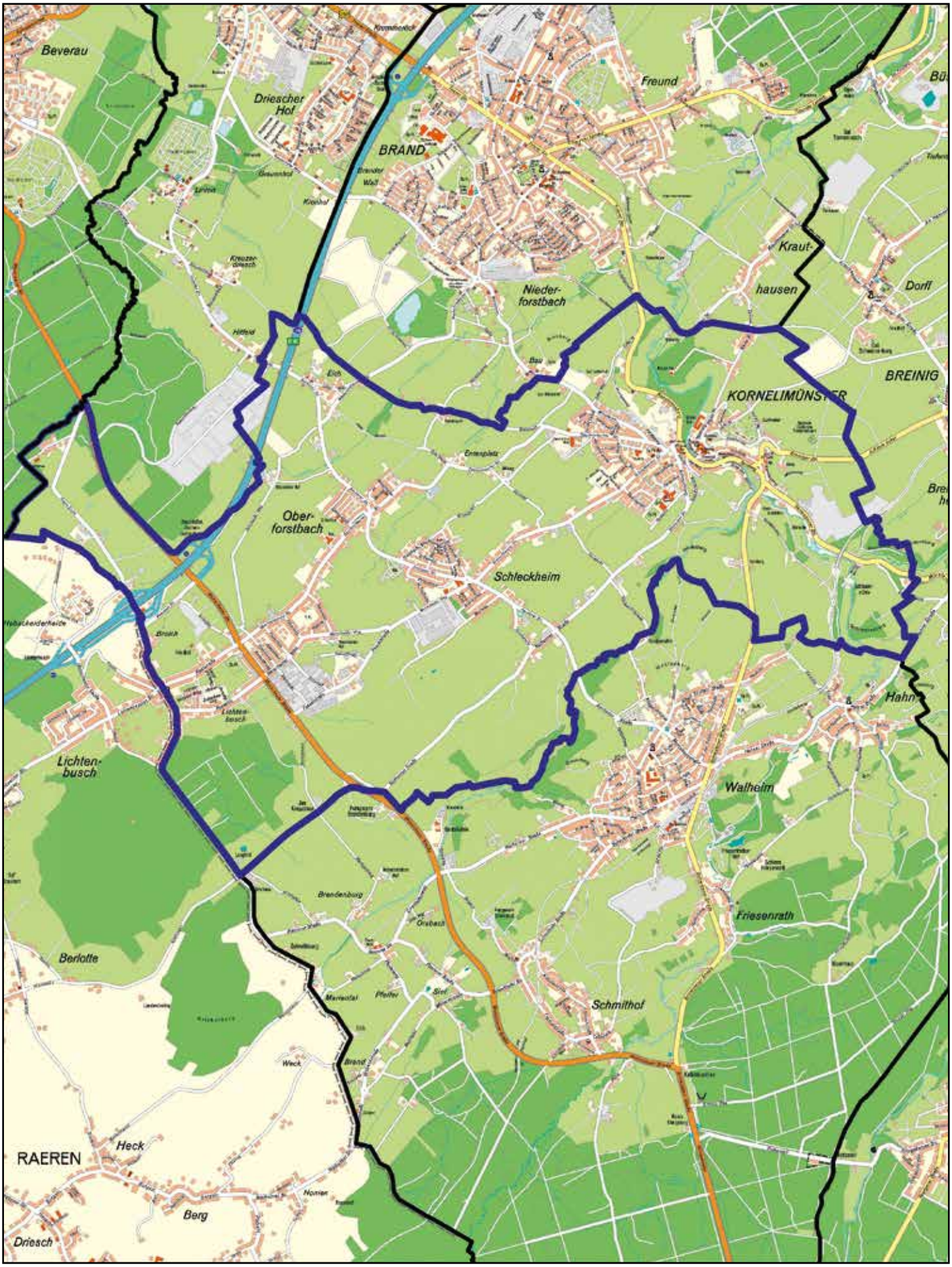

Bezirksamt

Bezirksamt Kornelimünster – Walheim
Schulberg 20, 52076 Aachen
Tel.: 0241 432-8424, Fax: 0241 432-8499
bezirksamt.kornelimuenster.walheim@mail.aachen.de
www.aachen.de

Seniorenrat der Stadt Aachen

Monika Berger
Steinkaulplatz 16, 52076 Aachen
Tel.: 02408 6934, M: 0173 7431321
monikaberger@aol.com
Sprecherin im Bezirk

Dagmar Lutterbeck
Auf der Gallich 32, 52076 Aachen
Tel.: 02408 7195208
dagmar.lut@arcor.de

Begegnung und Beratung

Pluspunkt – Begegnungszentrum St. Kornelius „Paradies"
Benediktusplatz 5, 52076 Aachen
Anja Hasenberg, M.: 0157 36958312
a.hasenberg@caritas-aachen.de
Pfarrbüro, Tel.: 02408 5994102
Fax: 02408 930942, info@st-kornelius.de
www.st-kornelius.de
Mo 14.30 – 17 Uhr Seniorentanz (14-tägig);
Mo 10.00 – 11.30 Uhr Sozialsprechstunde
(jeden 3. Mo im Monat)
Mi 10.30 – 14 Uhr Kochen (1x im Monat)
Mi 13.25 Uhr Abfahrt zum Seniorenkino im Apollo
Do 14.30 – 16.45 Uhr Treff: Singen, basteln, feiern, Vorträge, Fahrten
Fr 14.30 – 18 Uhr Skat
Infos und Anmeldung bei Frau Maassen unter
M: 0157 50267367 oder
angelika.maassen@mailbox.org

Café Kontakt
Raerener Straße 93, 52076 Aachen
Eva Jentjens, Tel.: 0032 87 311194
ejentjens@yahoo.de
jeden 1. und 3. Do im Monat 15 – 17 Uhr

Seniorencafé Heilige Dreifaltigkeit
Aachener Straße, 52076 Aachen
Birgit Gleissner, Tel.: 02408 3877
biglei11@t-online.de
1. Di im Monat 15 – 18 Uhr; einmal im Jahr eine Karnevals- und Weihnachtsfeier und einen Ausflug

Seniorenstube St. Rochus Oberforstbach
Schwinningstraße 96, 52076 Aachen
Ingrid Hammers, Tel.: 02408 2252
Johanna Bergner, Tel.: 02408 1870
hammersingrid@gmail.com
jeden 2. Do im Monat 15 – 18 Uhr; im Herbst findet eine Halbtagesfahrt mit den Bus statt und im Dezember eine große Weihnachtsfeier sowie in der Karnevalszeit ein bunter Nachmittag; (keine Beratungen)

Nachbarschaftshilfe

Indella e.V. Nachbarschaftsnetzwerk
c/o Gangolfsweg 65, 52076 Aachen
Elke Jägers, Tel.: 02408 9376929
info@indella.de, www.indella.de

Sozialraum 14
Walheim

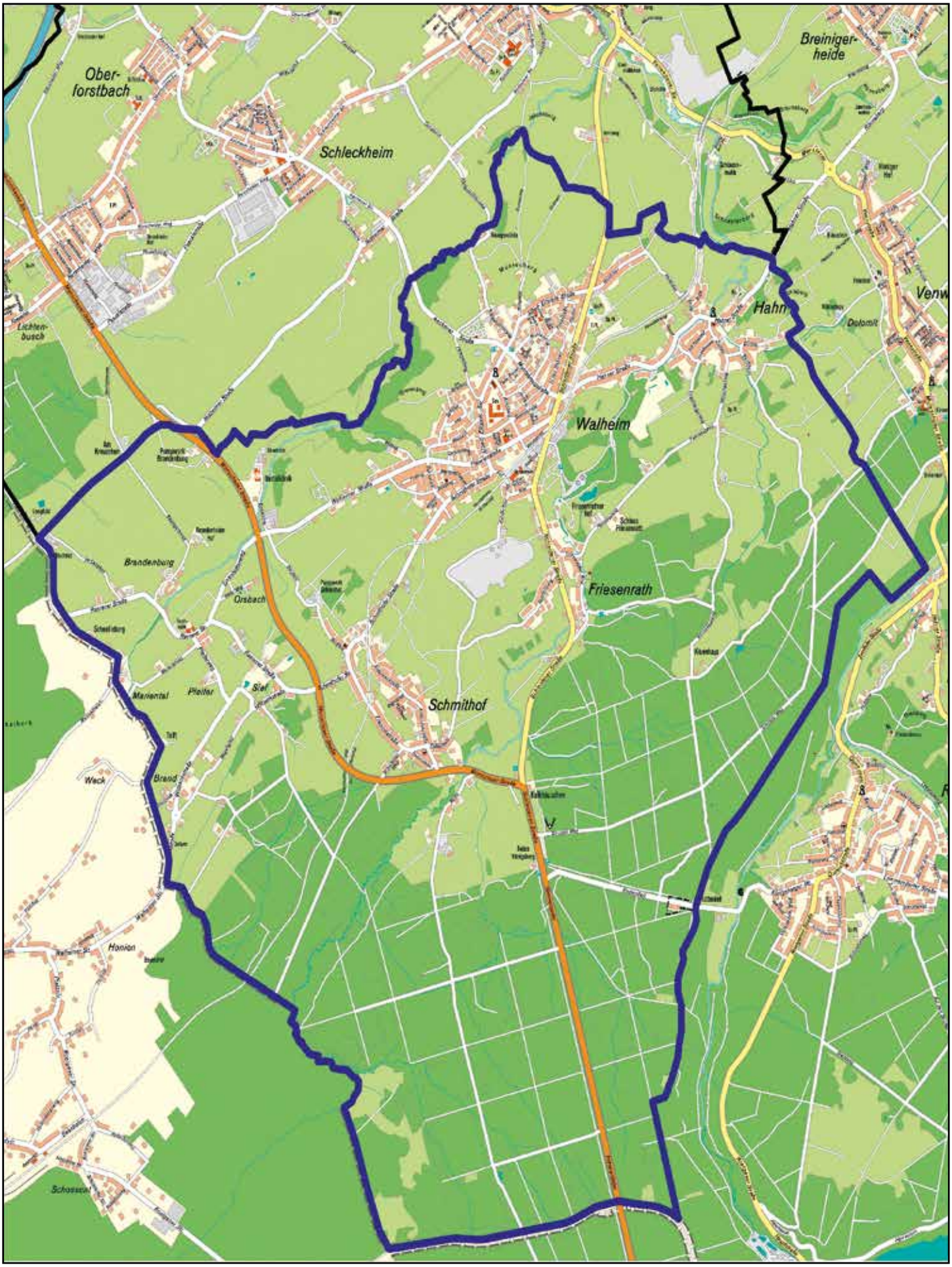

Bezirksamt

Bezirksamt Kornelimünster – Walheim
Schulberg 20, 52076 Aachen
Tel.: 0241 432-8424, Fax: 0241 432-8499
bezirksamt.kornelimuenster.walheim@mail.aachen.de
www.aachen.de

Seniorenrat der Stadt Aachen

Jutta Hennig
Hohlgradweg 5a, 52076 Aachen
Tel.: 02408 80330, M: 0171 3734825
jutta_hennig@web.de

Hermann Schindhelm
In den Hehnen 8, 52076 Aachen
Tel.: 0241 46320115
Fax. 0241 46320114
Schindhelm@email.de

Seniorenlotsen

Anna-Maria Brück
Königsmühlenweg 10, 52076 Aachen
Tel.: 02408 80738, M: 0157 89707187
helver59@gmx.de

Helga Krusing
Hochhausring 7, 52076 Aachen
M: 0157 33111062
helver59@gmx.de

Hartmut Nicolaus
Königsmühlenweg 10, 52076 Aachen
Tel.: 02408 80738, M: 0157 89707187
helver59@gmx.de

Begegnung und Beratung

Café „Hahner Verzällcher“
Hahner Straße 31, 52076 Aachen
Karin Rüttgers, Tel.: 02408 8604
Diakon Manfred Oslender, Tel.: 02408 81378
jeden 1. Do im Monat 14.30 – 17 Uhr

Seniorentreff Pfarre St. Anna
Pastor-Frantzen-Straße 2, 52076 Aachen
Pfarrbüro, Tel.: 02408 5994101
Tel.: 02408 7097-11, Fax: 02408 7097-22
pfarramt@himmelsleiter.de
www.st-anna-walheim.kibac.de
Seniorentreff alle zwei Monate; individuelle Fahrten: eintägige Tagestouren zu verschiedenen Zielen, einmal pro Jahr eine mehrtägige Fahrt

Tagesstätte Arbeiterwohlfahrt Ortsverein Walheim
Prämienstraße 57, 52076 Aachen
Ursula Franken, Tel.: 02408 80805
Tagesstätte, Tel.: 02408 81157
www.awo-aachen.com
Spiele/gem. Beisammensein Mo 14.30 – 17 Uhr & Fr 14.30 – 17 Uhr, Ber. nach tel. Vereinbarung
Di 10 – 11 Uhr; Gymnastik Mi 10.30 – 11.30 Uhr, Karten Do alle 14 Tage 15 – 18.30 Uhr

Freizeit-angebote

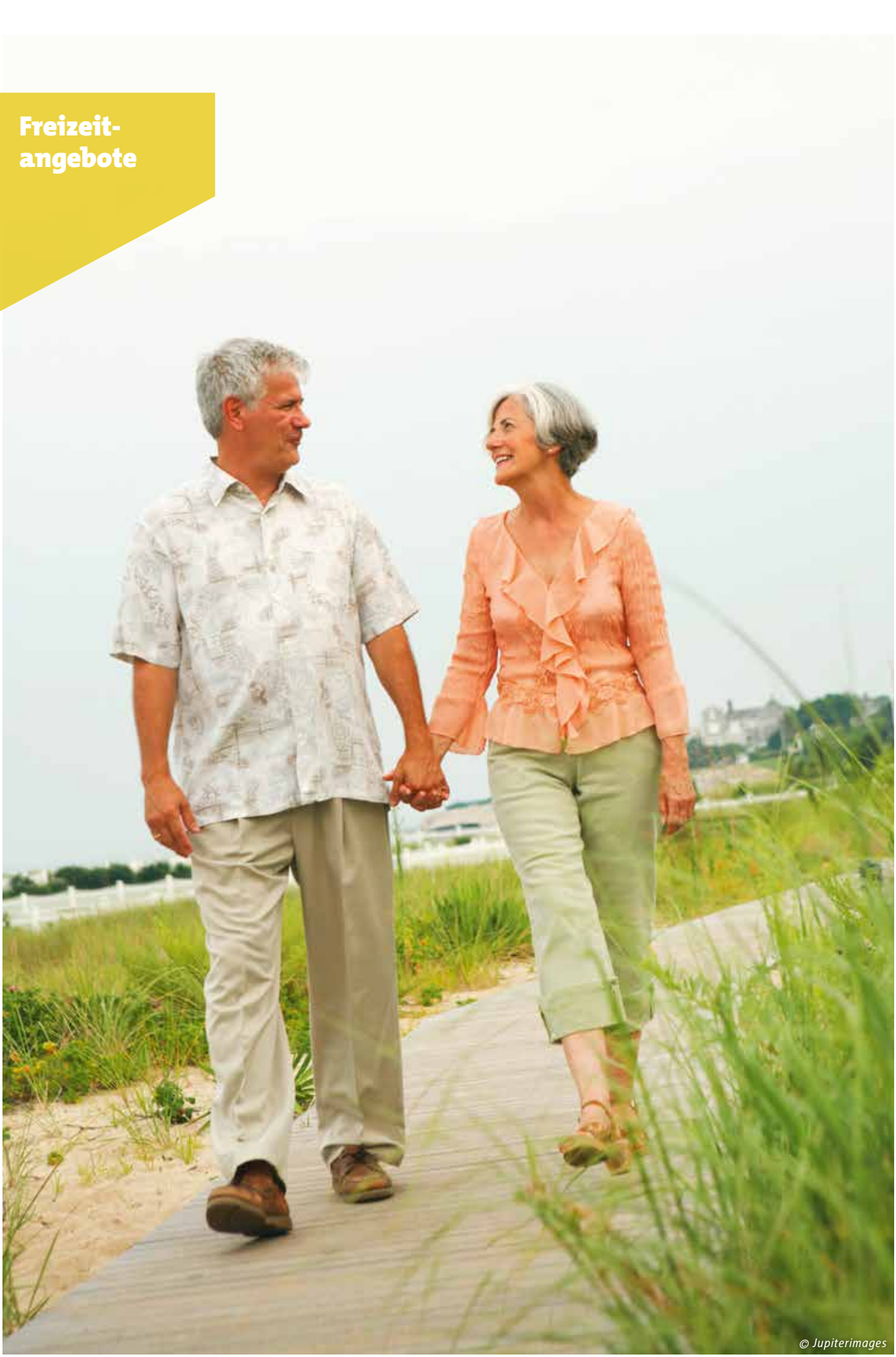

© Jupiterimages

Die Stadt Aachen liegt im Dreiländereck zwischen Belgien und den Niederlanden inmitten der niederrheinischen Bucht und der Eifel. Ein Gebiet, das im Norden vor allem durch Landwirtschaft und Tagebau und im Süden durch große Waldgebiete mit Wasserflächen geprägt ist.

Im Umkreis von 50 Kilometern findet man für jedes Alter viele Möglichkeiten, um aktiv seine Freizeit zu gestalten. Vielfach sind die Angebote auch geeignet für Menschen mit Behinderungen. Sind Sie sich nicht sicher, fragen Sie gerne bei den Veranstaltern nach.

Die Freizeitangebote gliedern sich innerhalb der Regionen nach Themen und innerhalb der Themengruppen nach Namen.

Stadt
Aachen

Bäder und Seen

Alles Wissenswerte zu den Städt. Schwimmbädern, wie z. B. Öffnungszeiten, finden Sie im Internet unter www.aachen.de/sport > Schwimmbäder.

Elisabethhalle
Elisabethstraße 10, 52062 Aachen
Tel.: 0241 432-5216, Fax: 0241 432-5224
sportamt@mail.aachen.de, www.aachen.de/sport

Freibad Hangeweiher
Am Hangeweiher 32, 52074 Aachen
Tel.: 0241 72788, Fax: 0241 432-5224
sportamt@mail.aachen.de, www.aachen.de/sport

Schwimmhalle Brand
Wolferskaul 19A, 52078 Aachen
Tel.: 0241 520323, Fax: 0241 432-5224
sportamt@mail.aachen.de, www.aachen.de/sport

Schwimmhalle Ost
St.-Josefs-Platz 8, 52068 Aachen
Tel.: 0241 90391-91, Fax: 0241 90391-92
info@osthalle.de, www.osthalle.de
Öffnungszeiten: Mo, Di, Do, Fr 14 – 18 Uhr,
Mi 14 – 22 Uhr, Sa 7 – 17.30 Uhr, So 8 – 13.30 Uhr,
Frühschwimmen Mo – Fr 6.30 – 8 Uhr, Sa 7 – 9 Uhr

Schwimmhalle Süd
Amyastraße 8, 52066 Aachen
Tel.: 0241 61528, Fax: 0241 432-5224
sportamt@mail.aachen.de, www.aachen.de/sport

Ulla-Klinger-Halle
Kronenberg , 52074 Aachen
Tel.: 0241 76861, Fax: 0241 432-5224
sportamt@mail.aachen.de, www.aachen.de/sport

Besichtigungen, Fahrten, Führungen

Caritasverband für die Regionen Aachen-Stadt und Aachen-Land e. V.
Scheibenstraße 16, 52070 Aachen
Beate Forth, Tel.: 0241 94927-0
Fax: 0241 94927-289
b.forth@caritas-aachen.de
www.caritas-aachen.de
diverse Angebote zur Freizeitgestaltung, wie z. B. Reisen, Tagesfahrten, Führungen

Stadtbekannt & Co. Aachen e. V.
Hubertusplatz 12, 52064 Aachen
Tel.: 0241 8940789, Fax: 0241 4131799
info@stadtbekannt-aachen.de
www.stadtbekannt-aachen.de
Bürozeiten: Mo 13 – 16 Uhr, Di, Mi und
Fr 10 – 13 Uhr, Do 13 – 17 Uhr

Sternwarte der Volkshochschule Aachen
Am Hangeweiher 23, 52068 Aachen
Thomas Oberle, Tel.: 0241 4792-188
Fax: 0241 406023, thomas.oberle@mail.aachen.de
www.sternwarte-aachen.de

Tourist Info Elisenbrunnen
Friedrich-Wilhelm-Platz , 52062 Aachen
Service Center, Tel.: 0241 18029-50
Fax: 0241 18029-30, info@aachen-tourismus.de
www.aachen-tourismus.de
Öffnungszeiten: Mo – Sa 10 – 18 Uhr,
zusätzlich So 10 – 15 Uhr,
01.01. – 31.03. Mo – Fr 10 – 18 Uhr, Sa 10 – 15 Uhr

Botanik, Landschaft, Natur, Tierwelt

Aachener Tierpark
Obere Drimbornstraße 44, 52066 Aachen
Tel.: 0241 59385, Fax: 0241 572696
kontakt@euregiozoo.de, www.euregiozoo.de
Ab 16.02. bis Anfang der „Europäische Winterzeit“:
9 – 18.30 Uhr Während der „Europäischen Winterzeit:
9 – 16.30 Uhr

Fitness und Sport

Aachen Euregio Sports e. V.
c/o Schleidener Straße 117, 52076 Aachen
Leo Göttgens, Tel.: 02408 984078
M: 0152 54276062
aachen-euregio-sports@online.de
www.aachen-EUREGIO-Sports.de
Wandern, Gymnstik, Rückschlagspiele, Ballspiele

Aachener Turngemeinde 1862 e. V.
Am Chorusberg 10, 52076 Aachen
Tel.: 0241 61913, mail@atg-aachen.de
www.atg-aachen.de
Gymnastik, Fitness, Rückenschulung, Ballspiele, Laufgruppe

Aachener Turnverein von 1847 e. V.
Kornelimünsterweg 60, 52066 Aachen
Geschäftsführung, Tel.: 0241 92045498
M: 0176 62095410, info@atv1847.de
www.atv1847.de
Präventionskurse, Wirbelsäulengymnastik, Rückenschule, Pilates, Faszientraining, QiGong, Yoga, Fitness, Zumba, Karate

Bewegung hält fit – Deutsches Rotes Kreuz – Familienbildungswerk
c/o Depot Talstraße 2, 52068 Aachen
Tel.: 0241 99022640, Fax: 0241 99022630
kursanmeldung@drk-aachen.de, www.drk.ac
Di 15.30 – 16.15 Uhr, Lockerungs- und Entspannungsübungen, Übungen für Wirbelsäule, Nacken, Bauch und Beckenboden; Informationen zu den Kursen bitte telefonisch erfragen

Boule d'Aix-la-Chapelle
Kurpark Monheimsallee , 52062 Aachen
Peter Zymelka, M: 0160 97053935
vorstand@boule-aachen.de
peter.zymelka@gmail.com, www.boule-aachen.de
Boule, Pétanque – offener Spielbetrieb, Gäste/Anfänger sind herzlich willkommen! Di und Do ab 17 Uhr vom 30.03. – 30.10.; Winteraktivität bitte erfragen

Brander Turnverein 1883 Aachen e. V.
Geschäftsstelle: Trierer Straße 753, 52078 Aachen
Geschäftsstelle, Tel.: 0241 99775530
info@brander-tv.de, gs.brander-tv-ac@mail.de
www.brander-tv.de
Senioren- & Gesundheitssport, Entspannung, Yoga, Tanz, Ausgleichs-/Senioren-/Wirbelsäulengymnstik, Fitness, Aerobic & Body-Workout, Wandern, Walking, Nordic-Walking, Lauftreff

Burtscheider Turnerbund 1908 e. V. Aachen
Walter Rühl, Tel.: 0151 19522273
info@btb-aachen.de, walter.ruehl@btb-aachen.de
www.btb-aachen.de
die unterschiedlichen Sparten entnehmen Sie bitte der Website

Deutscher Alpenverein Sektion Aachen
Römerstraße 41-43, 52064 Aachen
Tel.: 0241 4014387, Fax: 0241 4014388
info@dav-aachen.de, www.dav-aachen.de
Wandern, Bergsteigen, Volleyball, 2 off. Kletter-gruppen 50 +; im Winter Skigymnastik & Skitouren sowie Lichtbildvorträge

DJK Fußball-Verein Haaren 1912 e. V.
Neuköllner Straße 9, 52080 Aachen
Vereinsheim, Tel.: 0241 161052
Leo Pennings, Tel.: 0241 960044
M: 0178 9813575, djkfvhaaren@t-online.de
www.djkfvhaaren.de
Die unterschiedlichen Sparten entnehmen Sie bitte der Website.

DJK Rasensport Aachen-Brand e. V. Aachen
Petra Vaterrodt, Tel.: 0241 9129796
info@rasensport-brand.de
www.rasensport-brand.de
Für Senioren bietet der Verein Gymnastik, Yoga, Pilates, Wandern und zahlreiche Gelegenheiten zu geselligem Beisammensein

DJK Westwacht 08 Aachen e. V.
Herbert Steins, Tel.: 0241 72190
www.westwacht-aachen.de
Für Senioren bietet der Verein Gymnastik und zahlreiche Gelegenheiten zu geselligem Beisammensein.

Eilendorfer Turnverein 1870 e. V.
Geschäftsstelle Brühlstraße 27, 52080 Aachen
Monika Oprée-Debets, Tel.: 0241 5590245
info@eilendorfer-tv.de, www.eilendorfer-tv.de
Seniorengruppen, (Wirbelsäulen-)Gymastik, Pilates, Zumba

FahrRad in Aachen
Lagerhausstraße 20, 52064 Aachen
Dr. Stephanie Küpper, Tel.: 0241 432-6133
Fax: 0241 413541-6133
fahrrad-in-aachen@mail.aachen.de
www.aachen.de/radfahren
Informationen rund ums Radfahren in Aachen sowie Pedelectraining

Fahrradtouren
Forster Seniorenberatung,
Am Kupferofen 19, 52066 Aachen
Ines Weidenhaupt, Tel.: 0241 575972
Fax: 0241 575986, info@forster-seniorenberatung.de
www.forster-seniorenberatung.de
jeden 3. Mittwoch im Monat 10 – 14 Uhr

Freizeittreff 55+ aktiv
Forster Seniorenberatung,
Am Kupferofen 19, 52066 Aachen
Ines Weidenhaupt, Tel.: 0241 575972
Fax: 0241 575986
info@forster-seniorenberatung.de
www.forster-seniorenberatung.de
jeden 2. Do im Monat von 17 – 18 Uhr

Haarener Turnverein 1862 e. V. Aachen
Dr. Alexandra Dienst, Tel.: 0241 161637
geschaeftsstelle@htv1862.de, www.htv1862.de
Nordic Walking, Fitness, Präventionskurse, Ballspiele

Yoga – Deutsches Rotes Kreuz – Familienbildungswerk
c/o Pfarrheim Walheim,
Pastor-Franzen-Straße 2, 52076 Aachen
Tel.: 0241 99022640, Fax: 0241 99022630
kursanmeldung@drk-aachen.de, www.drk.ac
Informationen zu den Kursen bitte telefonisch erfragen

Kneipp-Verein Aachen 1894 e. V.
Preusweg 158/160, 52070 Aachen
Madeleine Aimée Broichhausen-Piek und Kristina Irmak, Tel.: 0241 16025163
kneippverein-aachen@gmx.de
www.kneippverein-aachen.de
Wandern, Nordic Walking, Gymnastik, Tai'Chi, Qigong, Yoga, Pilates, Kegeln

Rückenfit – Deutsches Rotes Kreuz – Familienbildungswerk
c/o Depot, Talstraße 2, 52068 Aachen
Tel.: 0241 99022640, Fax: 0241 99022630
kursanmeldung@drk-aachen.de, www.drk.ac
Informationen zu den Kursen bitte telefonisch erfragen

Sport ab 60
c/o Evangelische Initiative „Engagiert älter werden",
Annastraße 35, 52062 Aachen
Gunhild Großmann, Tel.: 0241 21155
Fax: 0241 4012546
info@engagiert-aelter-in-aachen.de
www.engagiert-aelter-in-aachen.de
leichte Gymnastik, Mi & Fr 10.30 – 11.30 Uhr; Anmeldung unter Tel.: 0241 21155

Stadtsportbund Aachen e. V.
Nadelfabrik, Reichsweg 30, 52068 Aachen
Tel.: 0241 475795-0, Fax: 0241 475795-55
info@sportinaachen.de, www.sportinaachen.de
Öffnungs-/Telefonzeiten: Mo, Mi, Do, Fr 9 – 12 Uhr, Di 13 – 16 Uhr; Aus-/Fortbildungen und vielfältige Sport- und Bewegungsangebote

Fit im Quartier
Forster Seniorenberatung,
Am Kupferofen 19, 52066 Aachen
Ines Weidenhaupt, Tel.: 0241 575972
Fax: 0241 575986
info@forster-seniorenberatung.de
www.forster-seniorenberatung.de
14-täglich am Fr um 11 Uhr

SV Sportfreunde Aachen-Hörn 1984 e. V.
Ahornstraße 48, 52074 Aachen
Anne Touett, 0241 8880161
Bürozeiten: Di 17.30 – 19.30 Uhr
und Fr 15 – 17 Uhr
geschaeftsstelle@sv-hoern.de, www.sv-hoern.de
(Wirbelsäulen-)Gymnastik Frauengruppe und Männergruppe

Anzeige

TanzACtiv – Tänze 50+
c/o Klubheim Tanzsportclub Grün-Weiß Aquisgrana Aachen e. V., Vetschauer Straße 9, 52072 Aachen
Dr. Christiane Schönenberg-Urhahn
Tel.: 0241 175576 (AB – wir rufen Sie zurück)
tanzactiv@gruen-weiss-aachen.de
www.gruen-weiss-aachen.de
Dienstag Vormittag, Zeiten bitte erfragt
(Partner*in nicht erforderlich)

TanzImprovisation
c/o Evangelische Initiative „Engagiert älter werden", Annastraße 35, 52062 Aachen
Gunhild Großmann, Tel.: 0241 21155
Fax: 0241 4012546
info@engagiert-aelter-in-aachen.de
www.engagiert-aelter-in-aachen.de
Mi 10 – 11.30 Uhr; außer 1. Mi im Monat
Anmeldung unter Tel.: 0241 21155

TSV Hertha Walheim e. V.
Münsterstraße 252, 52076 Aachen
Tel.:/Fax: 02408 8390
info@herta-walheim.de, www.hertha-walheim.de
Freizeit, Tennis, Badminton, Judo und Basketball

Verein für Seniorensport e. V. Aachen
Geschäftsstelle, Tel.: 0241 43596840
Gabi Jansen (1. Vorsitzende)
Angelika Kinder (2. Vorsitzende)
info@seniorensport-ab-50.de
www.seniorensport-ab-50.de
Informationen zu Angeboten können telefonisch oder per Internet eingeholt werden

ZGF Zentrum für Gesundheitsförderung Marienhospital Aachen
Zeise 15, 52066 Aachen
Peter Schlächter, Tel.: 0241 6006-4501
Marlies Sachse, Tel.: 0241 6006-4501
Susanne Gerke, Tel.: 0241 6006-4502
Beate Adamy, Tel.: 0241 6006-4502
Fax: 0241 6006-4509, info@zgf-aachen.de
www.marienhospital.de

Fortbildung und Kurse

Bischöfliche Akademie
Leonhardstraße 18-20, 52064 Aachen
Tel.: 0241 47996-0, Fax: 0241 47996-10
akademie@bistum-aachen.de, www.bak-ac.de
offene Bildungsangebote in den Bereichen: Religion, Politik, Natur, Gesellschaft, Beruf, Gesundheit und Lebensfragen

Bleiberger Fabrik
Bleiberger Straße 2, 52074 Aachen
Zentrale, Tel.: 0241 82064, Fax: 0241 874219
info@bleiberger.de, www.bleiberger.de
Bürozeiten Di, Mi, Fr 10 – 16 Uhr; Werk- und Bildungszentrum mit Angeboten zu Kunst, Bewegung und Entspannung

Deutsches Rotes Kreuz – Familienbildungswerk
c/o Depot, Talstraße 2, 52068 Aachen
Tel.: 0241 99022640, Fax: 0241 99022630
kursanmeldung@drk-aachen.de, www.drk.ac
Informieren Sie sich über die vielfachen Angebote.

Evangelisches Erwachsenenbildungswerk
Frère-Roger-Straße 8-10, 52062 Aachen
Simone Glup, Tel.: 0241 453-162
Fax: 0241 453-5562
simone.glup@ekir.de, www.kirchenkreis-aachen.de

Luisenhospital Aachen – Gesundheitszentrum Treffpunkt Luise
Boxgraben 99, 52064 Aachen
Tel.: 0241 414-2205, Fax: 0241 414-2705
treffpunkt-luise@luisenhospital.de
www.luisenhospital.de
Sprechzeiten: Mo 9 – 16 Uhr, Di & Do 9 – 17 Uhr, Mi & Fr 9 – 13 Uhr; Kurse aus dem umfangreichen Angebot können tel. erfragt werden oder sind auf der Website zu finden

Musikschule der Stadt Aachen
Blücherplatz 43, 52068 Aachen
Tel.: 0241 432-38950, Fax: 0241 432-38959
musikschule@mail.aachen.de
www.musikschule-stadtaachen.de
Mo – Fr 9 – 12 Uhr, Mo – Do 13 – 15 Uhr,
Musikerziehung, Instrumentalunterricht, Workshops sowie Ensembles/Chöre

RWTH Seniorenstudium
Templergraben 57, Super C, 52056 Aachen
Marion Schumacher, Tel.: 0241 809-4029
Fax: 0241 809-2380, studsek@zhv.rwth-aachen.de
www.rwth-aachen.de/seniorenstudium
Öffnungszeiten: Mo, Di, Do, Fr 9 – 12.30 Uhr,
Mi 13 – 16 Uhr

Verkehrswacht Aachen e. V.
Hohenstaufenallee 3, 52064 Aachen
Willi Grümmer, Michael Schulz
Tel.: 0241 72433, Fax: 0241 709213
info@verkehrswacht-aachen.de
jeden 3. Mi in den ungeraden Monaten
15 – 16.30 Uhr, Gesprächskreis für Senioren

Volkshochschule Aachen
Peterstraße 21-25, 52062 Aachen
Tel.: 0241 4792-0, Fax: 0241 406023
vhs@mail.aachen.de, www.vhs-aachen.de
Angebote für ältere Menschen in vielen Bereichen

Vorsorge -
Keine Frage des Alters!

REWISTO®
RECHTSANWÄLTE
Friedhoff, Mauer & Partner mbB

Jederzeit kann die Situation eintreten, dass man seine eigenen Angelegenheiten nicht mehr selbst oder nur noch eingeschränkt erledigen kann. Damit auch in dieser Zeit Ihr Wille respektiert wird, ist es wichtig, bereits frühzeitig diesen Willen schriftlich festzuhalten.
Zu einer umfassenden Vorsorgeplanung gehört daher insbesondere die Erteilung einer Vorsorgevollmacht und Patientenverfügung. Allerdings gilt gerade bei der Erteilung von Vorsorgevollmachten besondere Vorsicht. Sowohl der Vollmachtgeber als auch der Bevollmächtigte sollten wissen, dass der Erteilung einer Vorsorgevollmacht in der Regel ein sog. Auftragsverhältnis zu Grunde liegt. Hieraus ergeben sich für beide Seiten rechtliche Verpflichtungen. Wer diese nicht kennt, läuft schnell Gefahr, Fehler zu machen und später durch die Erben auf Schadensersatz in Anspruch genommen zu werden. Außerdem sollte man sicherstellen, dass die Vollmachten im Ernstfall auch ihren Zweck erfüllen. Abgesehen von inhaltlichen Anforderungen kommt dabei auch der Form eine besondere Bedeutung zu.

Daneben sollte auch der Nachlass frühzeitig geplant und abgestimmt werden. Nur durch eine professionelle Nachlassplanung kann sichergestellt werden, dass den „Richtigen" das hinterlassene Erbe auch tatsächlich zu Gute kommt. Erbstreitigkeiten können hierdurch vermieden werden. Zu prüfen ist ferner, ob Vermögensgegenstände nicht schon zu Lebzeiten übertragen werden sollten, um z. B. Erbschaftssteuer zu sparen oder das Vermögen zu sichern. Rechtssicherheit bringt hier eine anwaltliche Beratung.
Wir sind gerne für Sie da!

Dr. René Gülpen
Fachanwalt für Erbrecht
zert. Testamentsvollstrecker (AGT)

REWISTO Rechtsanwälte Friedhoff, Mauer & Partner mbB
www.rewisto.de
02 41/9 49 19 31

Recht. Zeitig. Vorsorgen!

Dr. René Gülpen
Fachanwalt für Erbrecht und zert. Testamentsvollstrecker (AGT)

Ich berate Sie in Fragen zu:
- Erbfolge und Pflichtteilsanspruch
- Testament und Erbvertrag
- Erbengemeinschaften
- Nachlassverwaltung und Insolvenz
- Vorsorgevollmacht
- Testamentsvollstreckung

Jutta Behle
Fachanwältin für Medizin- und Sozialrecht

Ich berate Sie in Fragen zu:
- Arzthaftungsrecht
- Leistungen der Kranken- und Pflegeversicherung
- Behinderung/Schwerbehinderung
- Patientenverfügung
- Renten wegen Alters und Erwerbsminderung

Alice Threinen
Fachanwältin für Familienrecht und Mediatorin

Ich berate Sie in Fragen zu:
- Gesetzliche Betreuung
- Betreuungsverfahren
- Betreuungsverfügung
- Sorgerechtsverfügung
- Ehevertrag
- Versorgungsausgleich

REWISTO: Ihre Fachanwaltskanzlei in Aachen
Viktoriastr. 73-75 · 52066 Aachen · Tel.: 0241/9 49 19-0
rechtsanwaelte@rewisto.de · www.rewisto.de

REWISTO®
RECHTSANWÄLTE
Friedhoff, Mauer & Partner mbB

© Stadt Aachen / Andreas Herrmann

Kreativ

Blende Kreativ – Kreativ fotografieren
Forster Seniorenberatung,
Am Kupferofen 19, 52066 Aachen
Ines Weidenhaupt, Tel.: 0241 575972
Fax: 0241 575986
info@forster-seniorenberatung.de
www.forster-seniorenberatung.de
14 täglich am Mi von 19 – 21 Uhr

Kreative Fotografie
Forster Seniorenberatung,
Am Kupferofen 19, 52066 Aachen
Ines Weidenhaupt, Tel.: 0241 575972
Fax: 0241 575986
info@forster-seniorenberatung.de
www.forster-seniorenberatung.de
jeden 2. Mi im Monat 16.30 – 18.00 Uhr (online)

Workshop rund um Tablet und Smartphone (Android)
Ines Weidenhaupt, Tel.: 0241 575972
Fax: 0241 575986
info@forster-seniorenberatung.de
www.forster-seniorenberatung.de
letzten Freitag im Monat von 14 – 15.30 Uhr

Patchwork-Gruppe
Forster Seniorenberatung,
Am Kupferofen 19, 52066 Aachen
Ines Weidenhaupt, Tel.: 0241 575972
Fax: 0241 575986
info@forster-seniorenberatung.de
www.forster-seniorenberatung.de
Mi 9.30 – 12 Uhr

Museen

Centre Charlemagne – Neues Stadtmuseum Aachen
Katschhof 1, 52062 Aachen
Tel.: 0241 432-4956, Fax: 0241 4324989
info@centre-charlemagne.eu
www.centre-charlemagne.eu
Mo geschlossen, Di – So 10 – 18 Uhr

Couven Museum
Hühnermarkt 17, 52062 Aachen
Tel.: 0241 432-4421, Fax: 0241 432-4959
info@couven-museum.de, www.couven-museum.de
Mo geschlossen, Di – So 10 – 17 Uhr
1. Sa im Monat 13 – 17 Uhr

Fernmeldemuseum Aachen
Am Gut Wolf 9a, 52070 Aachen
Tel.: 0241 9191148, Fax: 0241 9191149
info@fernmeldemuseum-aachen.de
www.fernmeldemuseum-aachen.de
Termine nach Vereinbarung; immer mit Führung; Eintritt und Führung frei

Internationales Zeitungsmuseum
Pontstraße 13, 52062 Aachen
Tel.: 0241 432-4910, Fax: 0241 4090656
izm@mail.aachen.de, www.izm.de
Mo geschlossen, Di – So 10 – 17 Uhr, Medienausstellung, Newscafé, Bibliothek und eine einzigartige Zeitungssammlung

Kulturbetrieb der Stadt Aachen – Museumsdienst E 49/3 – Route Charlemagne – Museen der Stadt Aachen
Papst-Johannes-Paul-II-Straße 1, 52062 Aachen
Nina Eikmeyer, Tel.: 0241 432-4998
Fax: 0241 432-4989
museumsdienst@mail.aachen.de
www.aachen-museen.de
Servicezeiten: Di, Do, Fr 9 – 14 Uhr, Mi 9 – 12 Uhr und 14 – 17 Uhr; Buchungen und Anfragen für Führungen in den Aachener Museen und der Route Charlemagne

Kunsthaus NRW Kornelimünster
Abteigarten 6, 52076 Aachen
Tel.: 02408 6492, Fax: 02408 959415
info@kunsthaus.nrw.de, www.kunsthaus.nrw
Do – Sa 12 – 17 Uhr, So und Feiertags 11 – 17 Uhr

Anzeige

© altrendo images

Ludwig Forum für Internationale Kunst
Jülicher Straße 97-109, 52070 Aachen
Tel.: 0241 1807-104, Fax: 0241 1807-101
info@ludwigforum.de, www.ludwigforum.de
Mo geschlossen, Di – So 10 – 17 Uhr, Do 10 – 20 Uhr (außer an Feiertagen), Führ. in Gebärdensprache u. für Menschen mit Demenzerkrankungen möglich; individuelle Workshops für Menschen mit Handicap in der Werkstatt

Rathaus der Stadt Aachen
Markt, 52062 Aachen
Kasse, Tel.: 0241 432-7310,
aachen tourist service e. V., Tel.: 0241 18029-50
www.aachen.de/rathaus
www.route-charlemagne.eu
Mo – So 10 – 18 Uhr (außer zu bes. Veranstaltungen), Führungen für Einzelgäste (01.04. – 31.12.) Sa – So 10.30 Uhr, Gruppenführungen mit vorheriger Anmeldung

Suermondt-Ludwig-Museum
Wilhelmstraße 18, 52070 Aachen
Tel.: 0241 47980-0, Fax: 0241 37075
info@suermondt-ludwig-museum.de
www.suermondt-ludwig-museum.de
Öffnungszeiten Di – So 10 – 17 Uhr

Stadtarchiv Aachen
Reichsweg 30, 52068 Aachen
Tel.: 0241 432-4972, Fax: 0241 432-4979
stadtarchiv@mail.aachen.de
www.stadtarchiv-aachen.de
Di 13 – 17 Uhr, Mi 9 – 17 Uhr, Do 9 – 13 Uhr; Gedächtnis der Stadt und zentrale Anlaufstelle zur Geschichte Aachens

Stadtbibliothek Aachen
Couvenstraße 15, 52062 Aachen
Tel.: 0241 432-38000, Fax: 0241 432-38697
bibliothek@mail.aachen.de
www.stadtbibliothek-aachen.de
Mo geschlossen, Di, Mi, Fr 10 – 18 Uhr,
Do 12 – 19 Uhr, Sa 10 – 14 Uhr; Buch-, Medien- und Informationszentrum und Bibliotheken in sechs Stadtteilen sowie ein Bücherbus

Zollmuseum Friedrichs
Horbacher Straße 497, 52072 Aachen
Tel.: 0241 432-4998
zollmuseum@mail.aachen.de
www.zollmuseum-friedrichs.de
jeden 1. So 11 Uhr und jeden 3. So 14.30 Uhr, Führungen für Einzelpersonen und Familien, Gruppenführungen an allen Tagen nach vorheriger Anmeldung

Sonstiges

Forster R(Auszeit)
Forster Seniorenberatung, Am Kupferofen 19,
52066 Aachen
Ines Weidenhaupt, Tel.: 0241 575972
Fax: 0241 575986
info@forster-seniorenberatung.de
www.forster-seniorenberatung.de
jeden 1. Sa im Monat von 15.00 – 17.00 Uhr

Journalistisch schreiben
Forster Seniorenberatung
Am Kupferofen 19, 52066 Aachen
Ines Weidenhaupt, Tel.: 0241 575972
Fax: 0241 575986
info@forster-seniorenberatung.de
www.forster-seniorenberatung.de
jeden 1. und 3. Mi im Monat von 12.30 – 14 Uhr;

Literaturkurs
Forster Seniorenberatung, Am Kupferofen 19,
52066 Aachen
Ines Weidenhaupt, Tel.: 0241 575972
Fax: 0241 575986
info@forster-seniorenberatung.de
www.forster-seniorenberatung.de
jeweils am 2. Mi im Monat 19.30 – 21 Uhr

Musiktherapeutische Begleitung für Senioren
c/o Mühlental 112, 52066 Aachen
Susanne Förster, Tel.: 0241 607546
Tel.: 0152 02833915, susannefoerster@netaachen.de
www.radelnde-musiktherapeuten-euregio.com
Examinierte Altenpflegerin und Musikpädagogin
bietet musiktherapeutische Begleitung an

Spiele-Club
Forster Seniorenberatung
Am Kupferofen 19, 52066 Aachen
Ines Weidenhaupt, Tel.: 0241 575972
Fax: 0241 575986
info@forster-seniorenberatung.de
www.forster-seniorenberatung.de
Do 14.30 – 16.30 Uhr

Theater

Altes Kurhaus Aachen
Kurhausstraße 1, 52062 Aachen
Vermietung, Tel.: 0241 432-4920 -4925
info@altes-kurhaus-aachen.de
www.altes-kurhaus-aachen.de
www.locations-aachen.de
Besichtigung nach Vereinbarung; historischer
„Ballsaal“ und „Klangbrücke“

Grenzlandtheater Aachen
ElisenGalerie, Friedrich-Wilhelm-Platz 5/6,
52062 Aachen
Tel.: 0241 4746-111, Fax: 0241 4746-123
tickets@grenzlandtheater.de
www.grenzlandtheater.de
Theaterkasse: Mo – Fr 10 – 14 Uhr und 17 – 18.30 Uhr,
Sa 10 – 14 Uhr, Abendkasse 18.30 – 20 Uhr
(an vorstellungsfreien Tagen keine Abendkasse)

Stadtpuppenbühne Öcher Schängche
Löhergraben 22, 52064 Aachen
Tel.: 0241 432-7417, nur vormittags
puppenbuehne@mail.aachen.de
www.oecherschaengche.de
Öffnungszeiten nur bei Veranstaltungen;
Stabpuppentheater auf „Öcher Platt“ für kleine und
große Leute

Theater Aachen
Theaterplatz, 52062 Aachen
Tel.: 0241 4784-244, Fax: 0241 4784-201
theaterkasse@mail.aachen.de
www.theater-aachen.de
Kassenöffnungszeiten: Di – Fr 11 – 18 Uhr,
Sa 10 – 14 Uhr

Theater Aachen, Mörgens
Mörgensstraße 24, 52064 Aachen
Tel.: 0241 4784-244, Fax: 0241 4784-201
theaterkasse@mail.aachen.de
www.theater-aachen.de

Theater Brand
Freunder Heideweg 3, 52078 Aachen
Wilma Gier (1. Vorsitzende), M: 0170 9242762
service@theater-brand.de, www.theater-brand.de

Werden Sie kreativ und helfen Sie! Gesucht werden
Damen & Herren für den Kostümbereich sowie hand-
werklich interessierte Menschen für den Bühnenbau &
Ton- und Beleuchtungstechnik

Thermen und Saunen

Carolus Thermen Bad Aachen
Passstraße 79, 52070 Aachen
Tel.: 0241 18274-0, Fax: 0241 18274-274
mail@carolus-thermen.de, www.carolus-thermen.de
Mo – So 9 – 23 Uhr, Original Bad Aachener
Thermal-Mineralwasser, verschiedene Innen- und
Außenbecken, Saunen und Dampfbäder, Spa-Bereich

Stichwortverzeichnis

A

Aachen-Pass 18
Alltagsbegleitung 78
Altenheim 63
Altenheime mit Wohngruppen für demenziell erkrankte Menschen 74
Altenpflegeheime 63
Altentagesstätte 89ff
Altentreff 89ff
Altenwohnungen 28
Alzheimer 71ff
Ambulante Hospizarbeit 54
Ambulante Pflege 48
ARD ZDF Deutschlandradio 20
Arbeitsgemeinschaften 85
Außerklinische Intensivpflege 52

B

Begegnungsstätte 89ff
Begegnungszentrum 89ff
Begleitdienst 78
Begleitung zum Arzt/Behörde 78
Behindertenbeauftragte 17
Behindertenfahrdienst 45
Beratung 11ff, 21, 71, 88
Besichtigungen 123ff
Besuchsdienst 44
Betreutes Wohnen 29
Betreuung von Erwachsenen 19, 82
Betreuungsrecht 19, 82
Blindengeld 17
Bürgerservice 17

D

Demenz 71ff

E

Ehrenamt 14
Eingliederungshilfe 19
Einkaufsdienst 34
Einrichtungen für Demenzkranke 74
Entlastungsangebote 80
Essen 46, 89ff
Essen auf Rädern 46

F

Fachbereich Wohnen, Soziales und Integration 17
Fahrbarer Mittagstisch 46
Fahrdienste 45, 111, 117
Familienentlastende Dienste 78
Fernsehgebühren 20
Finanzielle Hilfen 17
Fitness 123ff
Fortbildung 126ff
Rückhalt e. V. – Beratungsstelle gegen sexuelle Gewalt 13
Freibäder 123ff
Freiwilligenzentrum 14
Freizeit 123ff
Führungen 123ff

G

Gartenarbeiten 34
Gedächtnissprechstunde 72
Gehörlosenhilfe 17
Gerontopsychiatrische Versorgung 70
Gerontopsychiatrische Akutaufnahme 74
Gerontopsychiatrische Beratung 71
Gerontopsychiatrische Pflegedienste 73
Gerontopsychiatrische Tagesklinik 72
Geschichte 127
Gesetzliche Betreuung 20, 82
GEZ 20
Grundsicherung 17, 97

H

Hallenbäder 123ff
Haushaltsdienste 34
Häusliche Pflege 48, 73
Hausnotruf 43
Heimaufsicht 19
Hilfen für alte, behinderte und pflegebedürftige Menschen 19
Hilfen im Haushalt 34
Hospiz (ambulant) 54
Hospiz (stationär) 67
Hospizarbeit 53
Hospiztelefon 53

I

Informationsstelle 11, 71
Intensive Langzeitpflege 66
Intensivpflege 66

K

Kliniken 20
Kontakte 85ff
Körperpflege 48
Krankenhäuser 20
Kriegsopferfürsorge 20
Kultur 127ff
Kurse 126ff
Kurzzeitpflege 61

L

Leitstelle „Älter werden in Aachen" 11, 17
Leitstelle „Menschen mit Behinderungen" 17
Lotsen für Senioren 14, 89ff

M

Mietzuschuss 28
Mittagessen 46, 89ff
Möbel 39
Museen 127

N

Nachbarschaftshilfe 41, 103, 111, 117, 119
Notruf (Hausnotruf) 43

O

Ombudsperson 16
Opferschutz 21
Örtliche Arbeitsgemeinschaften 89ff

P

Palliativ-Versorgung 48, 52, 54
Patientenverfügung 20, 82
Pflegeberatung 11
Pflegedienst 48, 73
Pflegegeld 11
Pflegerad (früher Pflegestufe) 11
Pflegeheime 63, 74
Pflegestützpunkt 11
Polizei 21
Putzen 34

Q

Quartiere 89ff

R

Reinigen 34
Renovierung 34
Rentenberater 15
Rentenversicherung 15
Reparaturdienste 33
Rundfunkgebührenbefreiung 20

S

Sauna 129
Schiedspersonen Schiedsmänner/- Frauen) 16
Schlichtung 16
Schwerbehinderung 17, 19
Schwerbehindertenausweis 19
Schwimmbäder 123, 129, 130
Selbsthilfegruppe 22, 71
Seniorenfahrdienste 45, 111, 117
Seniorenheim 63
Seniorenlotsen 14, 89ff
Seniorenprävention 21
Seniorenrat 89ff
Seniorentelefon 11, 17, 117
Seniorentreff 89ff
Sozialamt 17
Sozialpsychiatrischer Dienst 71
Sozialraum 88ff
Sport 123ff
Staatsanwaltschaft 21
Stadtbezirk 89ff
Stadtteilkonferenzen 89ff
Stadtviertel 89ff
Stationäre Pflege 63, 74
Sterbebegleitung 53
Stundenbetreuung 78
Suchthilfe 22
Suchtberatung 22

T

Tagespflegehäuser 57
Telefongebührenermäßigung 20
Thermen 129, 130
Tierwelt 123ff
Trauerbegleitung 53

U

Umzugshilfe 34
Urlaubspflege 61

V

VdK. 22
Verbraucherzentrale 24
Verhinderungspflege 61
Versichertenälteste. 15
Versichertenberater*innen 15
Vorbeugung 21
Vorsorgevollmacht 20, 82
Versorgungsamt 20

W

Wohlfahrtsverbände. 85
Wohnberechtigungsschein 28
Wohnen 26
Wohnen für Hilfe 32
Wohnen für jung und alt. 31
Wohnberatung 27
Wohngeld. 28
Wohngemeinschaften. 73
Wohngruppen (stationär) 74
Wohnprojekte. 31
Wohnungsamt 28
Wohnungssuche 27, 28
Wohnungstausch 17, 27

Notizen

Notizen

ANZEIGE

RHEIN-MAAS KLINIKUM
STÄDTEREGION AACHEN I WÜRSELEN

Gesund im Alter.

Zur Erhaltung Ihrer Lebensqualität stehen wir Ihnen bei akuten Erkrankungen, der Rehabilitation und in der Pflegeberatung umfassend zur Seite.

Klinik für Akutgeriatrie und Geriatrische Rehabilitation

Chefärztin Doktor der Fachrichtung Medizin Farahnaz Haddadi
Fachärztin für Innere Medizin und Pneumologie
Geriatrie, Allergologie, Palliativmedizin

Sekretariat
Freya Baudisch/Margret Boese
Tel. 02405 62-3175, Fax 02405 62-3575
E-Mail: geriatrie@rheinmaasklinikum.de

Deniz Erentzis (links)
Pflegeberaterin/-trainerin
Tel.: 02405 62-1187

Silke Trost (rechts)
Pflegeberaterin/-trainerin
Tel.: 02405 62-1188

familialepflege@
rheinmaasklinikum.de

Die Klinik für Akutgeriatrie und Geriatrische Rehabilitation im Rhein-Maas Klinikum gehört zu den größten und renommiertesten im Rheinland.

Bereits seit 1998 im Würselener Krankenhaus etabliert, unterzieht sich die geriatrische Klinik regelmäßigen Qualitätsprüfungen. Zum erfahrenen Team gehören Fachärzte für Innere Medizin, Pneumologie, Kardiologie, Neurologie, Psychiatrie und Allgemeinmedizin mit Zusatzbezeichnung Geriatrie. Diese befassen sich mit allen Aspekten in der Versorgung von Krankheiten, der Rehabilitation und Prävention von älteren Menschen sowie mit deren Lebenssituation.

Angebote zur Anleitung und Unterstützung von pflegenden Angehörigen und Interessenten

Wer seinen Verwandten oder Bekannten nach dem Krankenhausaufenthalt so viel Lebensqualität wie möglich bieten möchte und ihn oder sie zuhause in seiner/ihrer vertrauten Umgebung pflegen möchte, steht vor einer großen Aufgabe und Herausforderung. Eine gute Pflege will gelernt sein. Nicht nur Einfühlungsvermögen, sondern auch Wissen und Sicherheit lassen die Pflege daheim besser gelingen.

Wir bieten an:

- Pflegeberatungsgespräche
- Einzeltraining am Krankenbett unter Wahrung der persönlichen Atmosphäre
- Pflegetraining nach der Entlassung, auch zuhause
- Unterstützung beim Einsatz von Hilfsmitteln
- Pflegetrainings in Kleingruppen
- Gesprächskreise

Die Angebote sind kostenlos und richten sich an alle Angehörigen, unabhängig von der jeweiligen Krankenkasse.

www.rheinmaasklinikum.de

ITERTALKLINIK SENIORENZENTRUM

Ihr Zuhause im Alter

HERZLICH WILLKOMMEN

in den Itertalklinik Seniorenzentren der StädteRegion

In unseren Einrichtungen sind Sie oder Ihre Lieben mit wertschätzender und aktivierender Rundumbetreuung bestens aufgehoben; wir bieten alle zeitgemäßen Formen altersgerechten Wohnens und der Betreuung – in:

Aachen-Walheim: **02408 - 9650-0**	Pflegeheim, Tagespflege, Betreutes Wohnen	**Stolberg-Breinig:** 02402 - 9742-0	Pflegeheim, Tagespflege, Betreutes Wohnen
Aachen-Kornelimünster: 02408 - 14588-0	Pflegeheim, Betreutes Wohnen	**Stolberg-Mitte:** 02402 - 1230-0	Pflegeheim, Betreutes Wohnen (ab 2023)
Roetgen: 02471 - 1336-0	Pflegeheim, Betreutes Wohnen in Planung	**Eschweiler-Weisweiler:** 02403 - 5066-0	Pflegeheim, Tagespflege, Betreutes Wohnen
Simmerath: 02473 - 92788-0	Pflegeheim, Betreutes Wohnen		

Itertalklinik Seniorenzentrum GmbH & Co. KG
Auf der Kier 9b - 52076 Aachen-Walheim - Telefon: 02408 - 9650-0
www.itertalklinik-seniorenzentrum.de