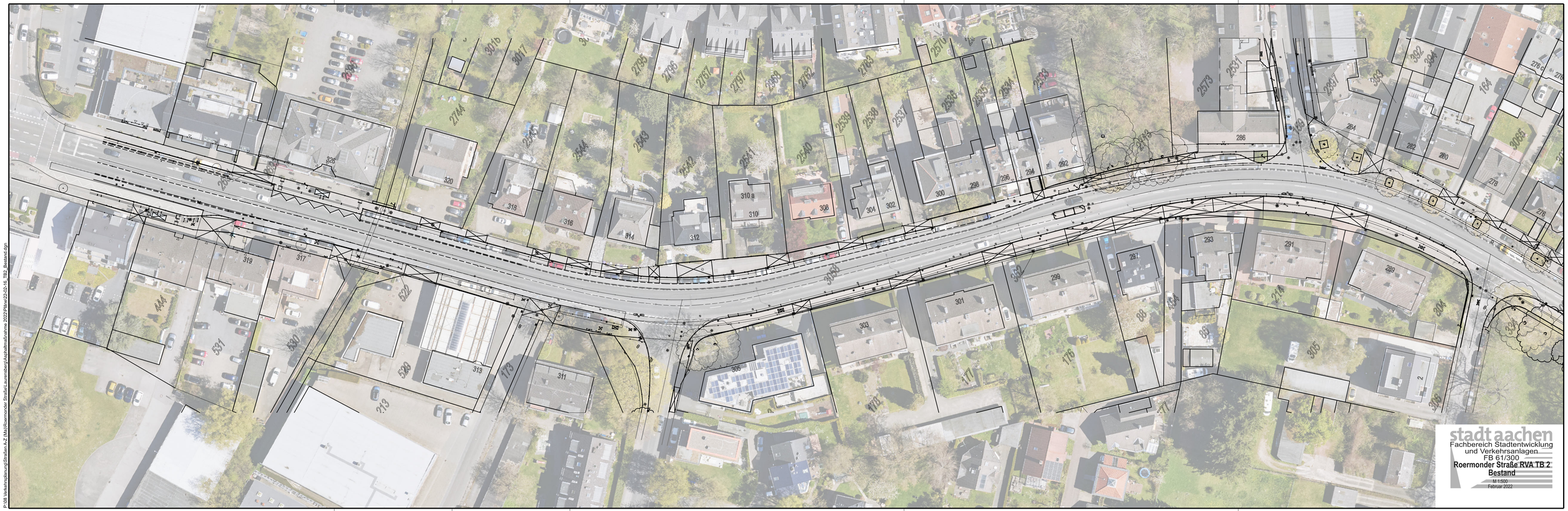


P:\08 Verkehrsplanung\Straßen A-Z (Mb)\Roermonder Straße\Laurensberger\Asphaltmaßnahme 2022\Pläne\22-02-16_TB2_Bestand.dgn